

Maringá-PR



A visita do Imperador



Visita do Imperador Akihito e da princesa Michiko ao Parque de Ingá



A-Jardim Japonês



B-Centro de Eventos



C-Centro Esportivo



Parque do Japão

Curso de Topiaria

ministrada pelo Sr. Hiroshi Kawashimo



Podas Diversas - Praça Napoleão Moreira da Silva - Dia 26 de Maio de 2007



Manuseio de Matsu -Bonsai Center / Mandaguari - Dia 28 de Julho de 2007



Visualização da Obra



Vista Geral do Parque do Japão



Visualização da Obra



Vista Geral do Parque do Japão



O Projeto

- O Parque do Japão ocupará uma área de 100.000 metros quadrados aproximadamente, doada por uma pessoa física para o município e constituirá de um espaço para a ambiental, cidadania e no aprimoramento da formação do indivíduo, complementando as necessidades da Comunidade Maringaense e do país. Sendo ponto de atração turística com inclusão em roteiros, trará consigo um incremento na economia com a preservação ambiental.
- O projeto original foi desenvolvido por entidades e voluntários das cidades de Maringá e Kakogawa.
- Para a administração e gerenciamento do Parque do Japão temos a Oscip denominada “Parque do Japão – Memorial Imin 100”.
- O Parque do Japão vai abrigar vários espaços distintos e será composto de:

Jardim
Japonês

Centro Cultural
Nipo-Brasileiro

Complexo
Esportivo



Jardim Japonês



Jardim Japonês

Será composto por:

- ✓ Memorial da Imigração
- ✓ Restaurante típico Japonês
- ✓ Jardim de Pedra
- ✓ Bosque de Cerejeiras
- ✓ Mirante
- ✓ Lago inferior
- ✓ Ilha com pinheiros japoneses
- ✓ Lago superior
- ✓ Casa de Chá
- ✓ Jardins temáticos

*Expectativa 240 mil
pessoas/ano.



Centro Cultural

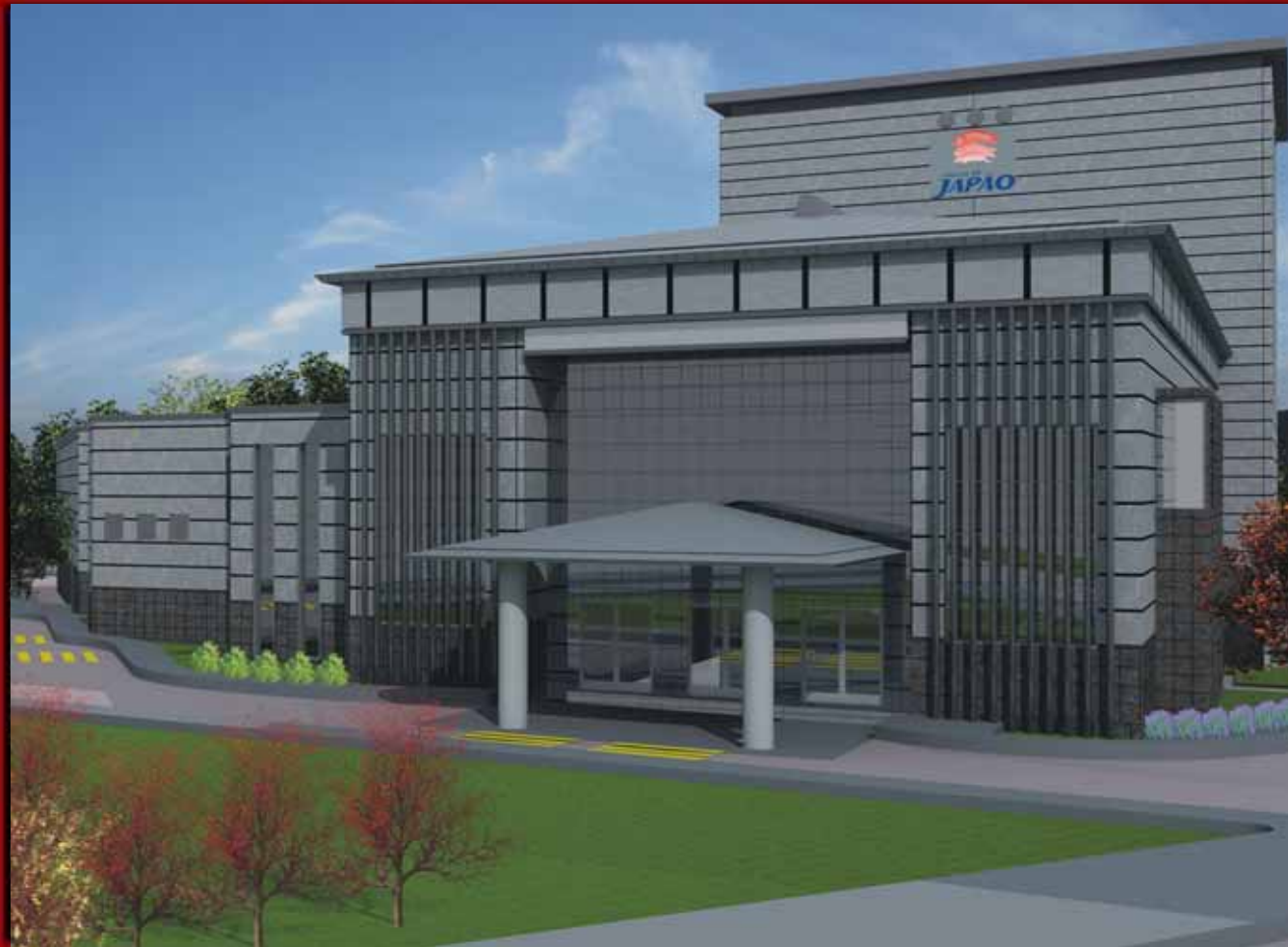

Complexo Esportivo



Parque do Japão e os ODMs



- O Parque do Japão estará trabalhando para o cumprimento das metas acima.



Monumento à Imigração



Monumento à Imigração – fotomontagem



Apoios



CESUMAR
Comunidade do Conhecimento



CREA-PR
Conselho Regional de Engenharia,
Arquitetura e Agronomia do
Estado do Paraná.

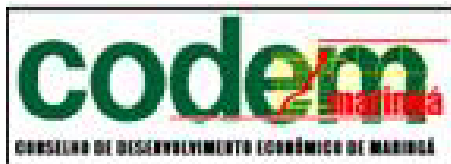

**MINISTÉRIO
DA CULTURA**

Apoios

Ministério
do Esporte



Prefeitura de
Kakogawa



UNIVERSIDADE ESTADUAL DE MARINGÁ



Instituto Tomodati de Cooperação do Brasil