

# Estado do Pará: Oportunidades 2015



# ESTADO DO PARÁ

- 1. Dados socioeconômicos e vantagens competitivas**
- 2. Investimentos & Oportunidades de Negócios**
- 3. Política Estadual de Apoio aos Investimentos**

# ESTADO DO PARÁ

**1. Dados socioeconômicos e vantagens competitivas**

**2. Investimentos & Oportunidades de Negócios**

**3. Política Estadual de Apoio aos Investimentos**

# ESTADO DO PARÁ

## 1. Dados socioeconômicos e vantagens competitivas

- 1.1 – Dados socioeconômicos
- 1.2 – Composição do PIB
- 1.3 – Localizacao estratégica
- 1.4 – Infra – Rodovias
- 1.5 – Infra – Aeroportos
- 1.6 – Infra – Ferrovia
- 1.7 – Infra - Hidrovias
- 1.8 – Recursos Hídricos
- 1.9 – Recursos Florestais e uso da terra

1. Investimentos & Oportunidades de Negócios

2. Política Estadual de Apoio aos Investimentos

# A realidade socioeconômica da Amazônia e do Pará impõe o urgente desafio de desenvolver de forma sustentável e inclusiva à Região

1.1

## Pará e Amazônia

## Principais Números e Indicadores

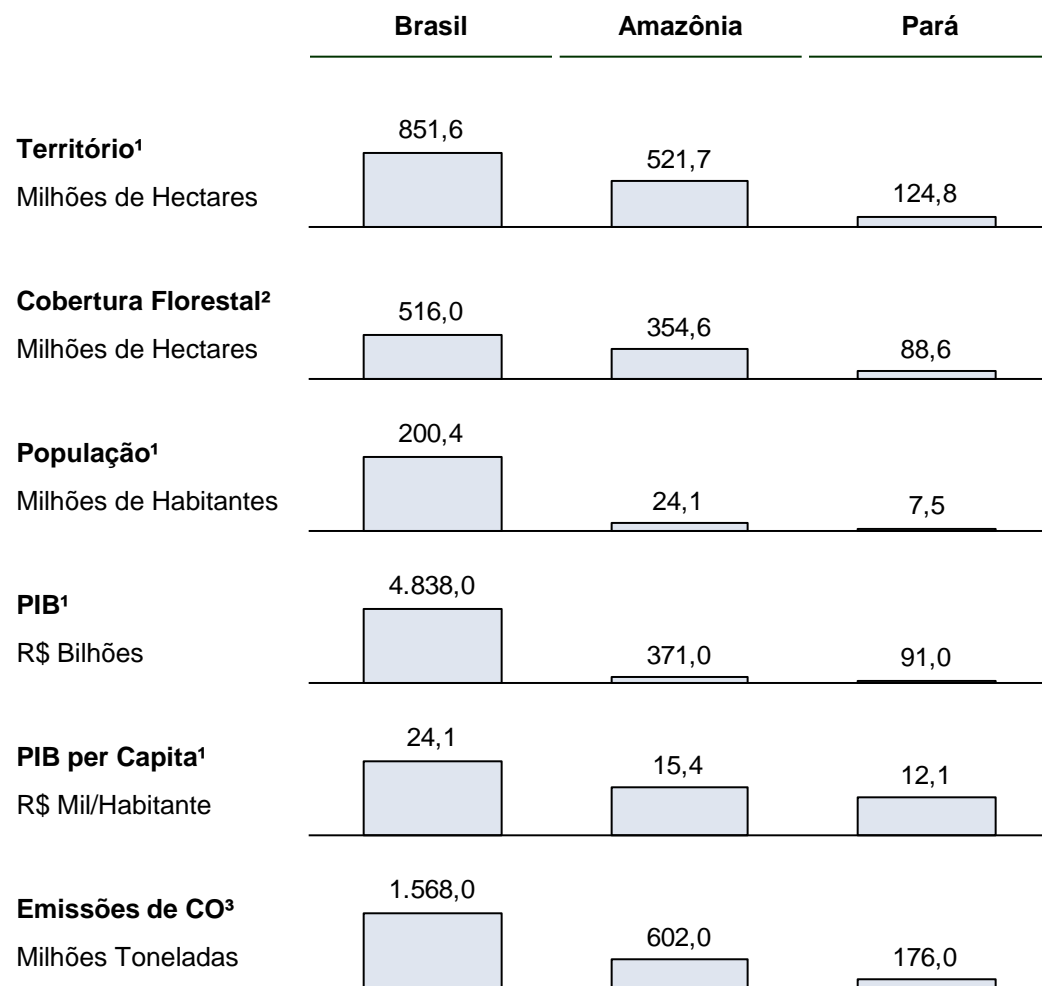
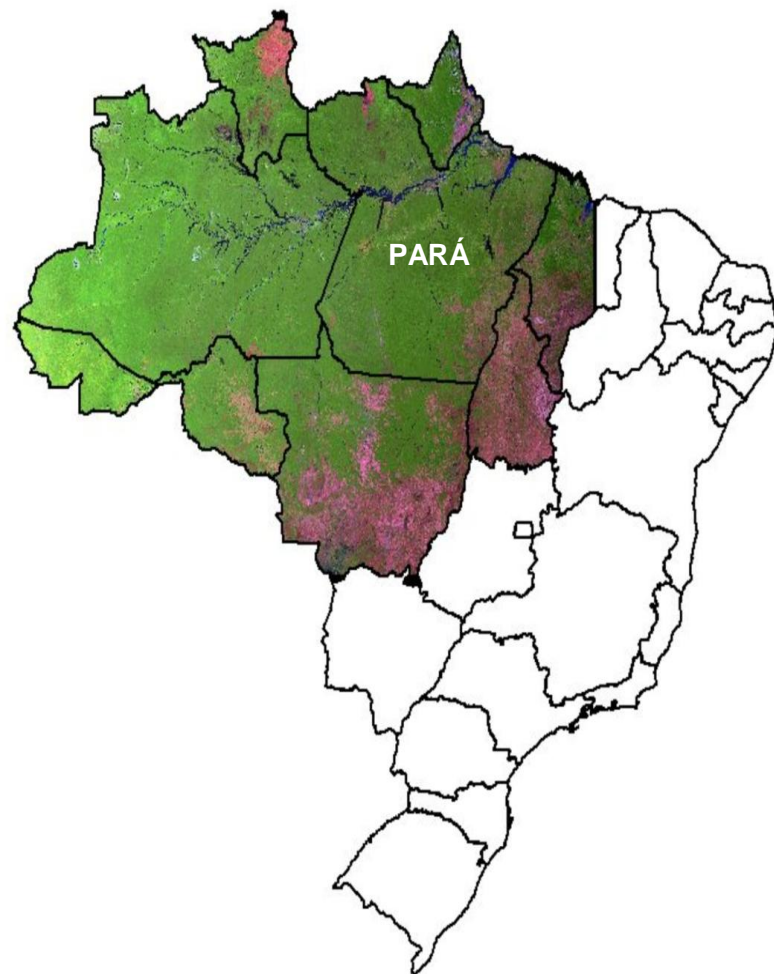

<sup>1</sup> IBGE (2013)

<sup>2</sup> MMA (2010); SAGRI-PA (2013)

<sup>3</sup> MMA (2013); SEEG (2013)

Fontes: IBGE; SEEG; MMA; Imazon; Governo do Estado do Pará

# ECONOMIA - PIB por atividade - PARÁ - 2012

1.2

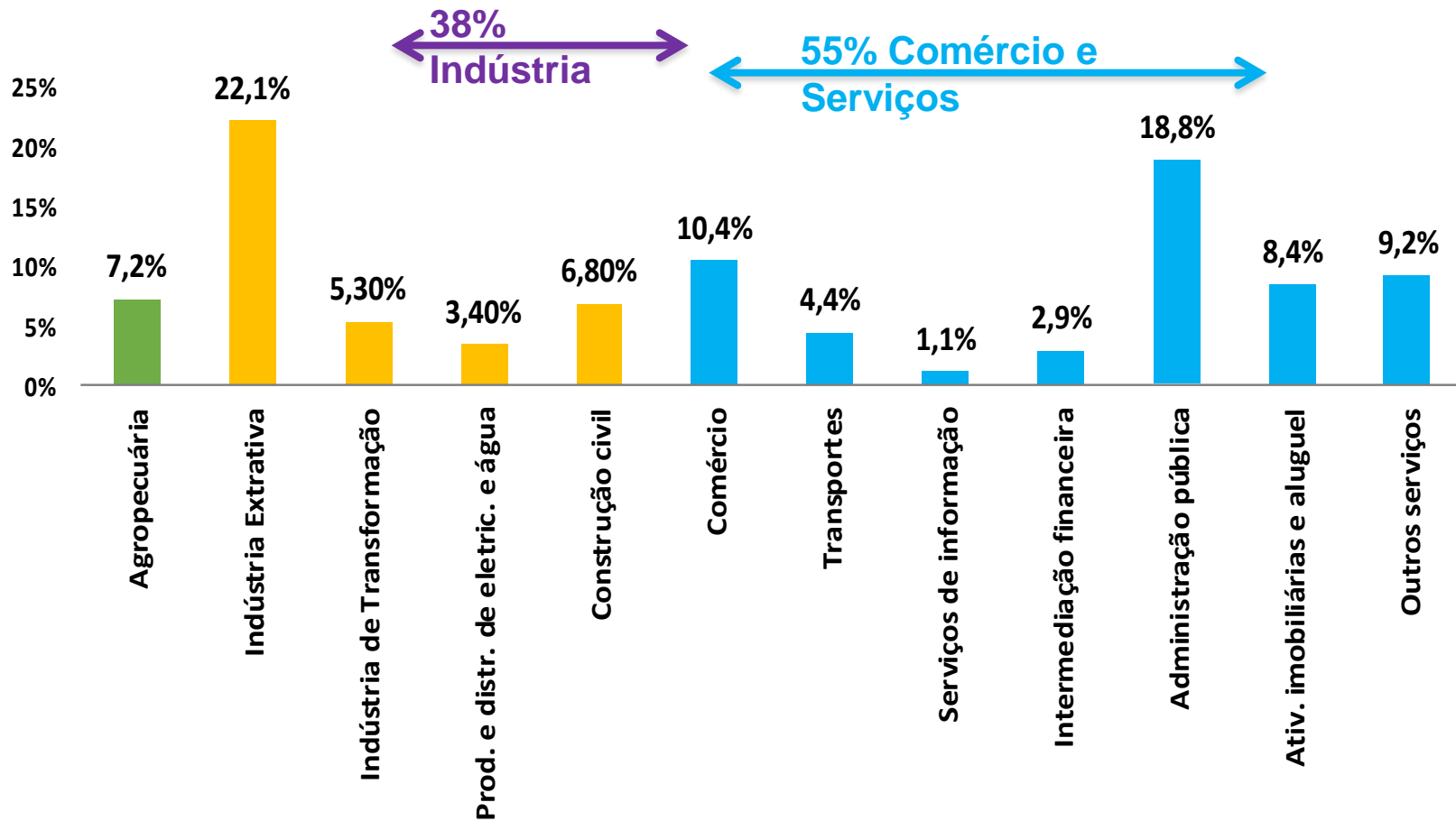

Fonte:  
IBGE/Idesp, 2012



# Vantagem competitiva - Localização estratégica

1.3

1. Porta de entrada da Amazônia
2. Ótima Localização (Menor distância aos mercados europeu, norte americano e asiático)



EUROPA				ÁSIA			
OCEANO ATLÂNTICO				CABO DA BOA ESPERANÇA			
Rota	Destino	Km	Dias	Rota	Destino	Km	Dias
Santos	Rotterdam	10043	15	Santos	Xangai	20260	33
Paranaguá		10281	15	Paranaguá		20577	31
<b>Pará</b>		<b>7746</b>	<b>12</b>	<b>Pará</b>		<b>24722</b>	<b>40</b>
OCEANO ATLÂNTICO				CANAL DO PANAMÁ			
Rota	Destino	Km	Dias	Rota	Destino	Km	Dias
Santos	Rotterdam	10043	15	Santos	Xangai	24068	39
Paranaguá		10281	15	Paranaguá		24375	40
<b>Pará</b>		<b>7746</b>	<b>12</b>	<b>Pará</b>		<b>19546</b>	<b>32</b>



- ❑ Cerca de 5.000 km de estradas pavimentadas
  - 4 rodovias federais com 1.792 km de extensão
  - 3.070 km de extensão de rodovias estaduais



PA - 150

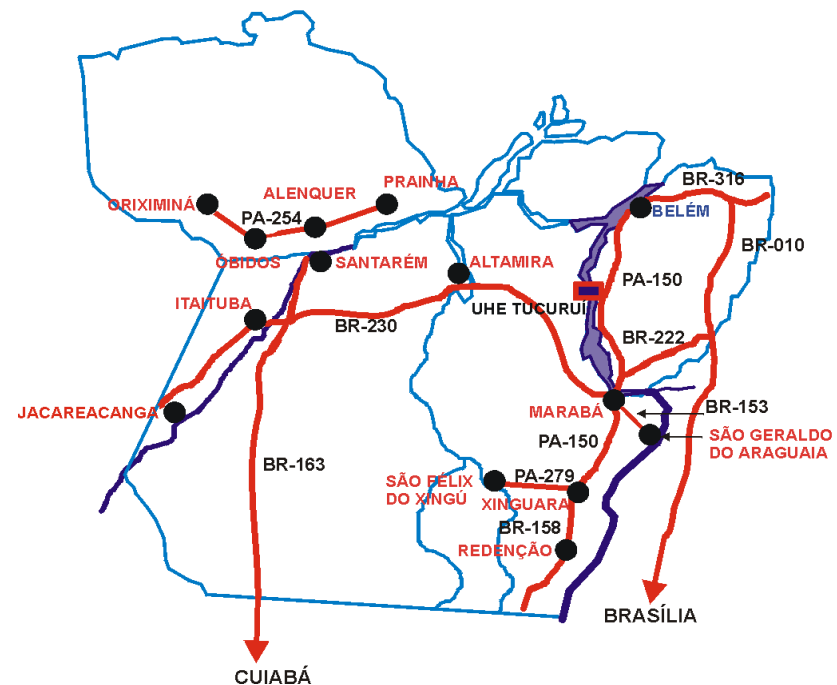



## ❑ Aeroporto de Marabá



## ❑ Aeroporto Internacional de Belém

Maior aeroporto da Região Norte



## ❑ Aeroporto de Santarém



## ❑ Aeroporto de Altamira



## ❑ Aeroporto de Itaituba



- ❑ A Estrada de Ferro de Carajás tem 892 km de comprimento.
- ❑ Utilizada para a exportação de minérios, ferro gusa e outras cargas da região de Carajás do sudeste do Estado.
- ❑ Pontos de interligação com as ferrovias Norte-Sul e Companhia Ferroviária do Nordeste (Estado do Maranhão).





Primeira PPP/Concessão proposta é a FEPASA, que vai de Santana do Araguaia até Barcarena na primeira etapa e depois até ao futuro Porto de Colares, com 1.625km, investimentos de R\$ 16,0 Bilhões, 68 mil empregos e de R\$ 3,2 Bilhões/ano em Tributos

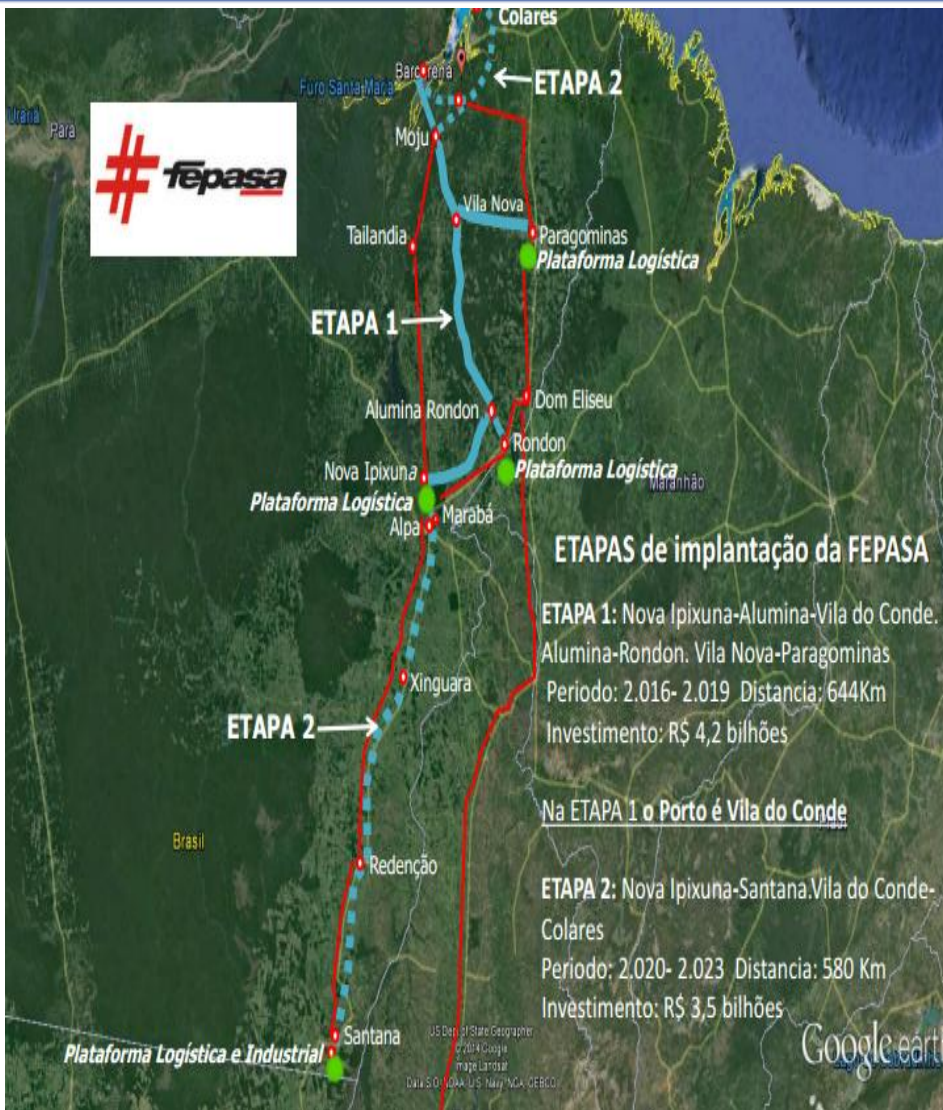

- ❑ > 20,000 km de rios navegáveis.
- ❑ Estuário da bacia do maior rio do mundo: A Bacia Amazônica.
  - Integrado com outras três bacias
    - (i) Bacia Araguaia-Tocantins, (ii) Tapajós e
    - (iii) Xingú.



PORTO	TIPO	PRINCIPAIS PRODUTOS
BELÉM	Carga em geral, container, carga solta e passageiros.	Madeira, pimenta, palma, peixe, camarão, castanha e trigo.
BARCARENA	Carga em geral, container, solida e carga solta, passageiros.	Bauxita, alumina, alumínio lingote e cargas em geral.
SANTARÉM	Carga em geral , solta e carga liquida inflamável .	Madeira, diesel, gasolina e soja.



# Vantagem competitiva - RECURSOS HÍDRICOS

1.8

❖ 62% do total de água doce da Amazônia

❖ 40% do estoque nacional

❖ 3,2% de água do Planeta

❖ > 20 mil km de vias navegáveis

❖ 25% de todo o potencial hidrelétrico brasileiro, dos quais 85% ainda não aproveitados

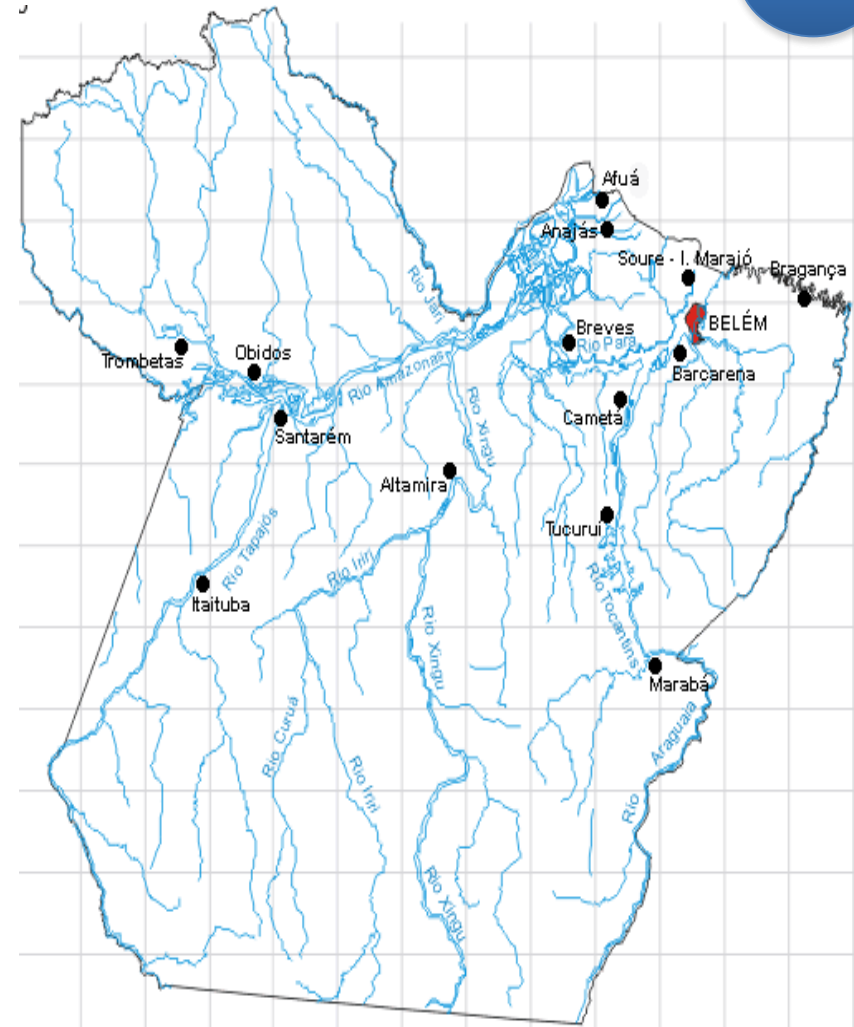



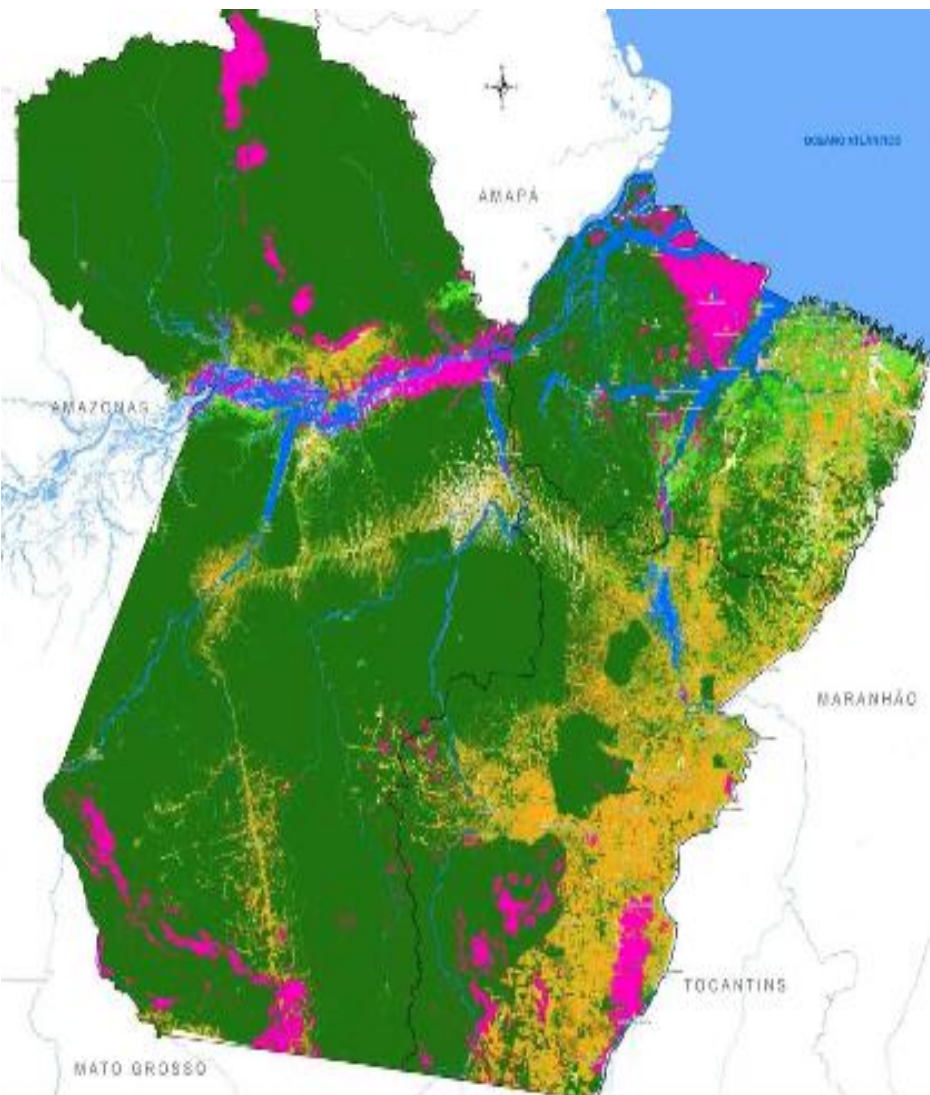

CLASSE	ÁREA - KM <sup>2</sup>	%
Floresta	879.396,56	70,5
Não Floresta	73.661,71	5,9
Hidrografia	44.331,45	3,6
Vegetação Secundária	65.797,45	5,3
Pastagem	150.716,12	12,1
Agricultura Anual	3.316,01	0,3
Mosaico de Ocupações	6.704,15	0,5
Área Urbana	1.481,58	0,1
Mineração	513,57	0
Outros	21.875,99	1,8
<b>TOTAL</b>	<b>1.247.794,59</b>	<b>100</b>

# Vantagem competitiva – Estado do Pará tem grande parte do seu território com Zoneamento Ecológico Econômico aprovado

1.9

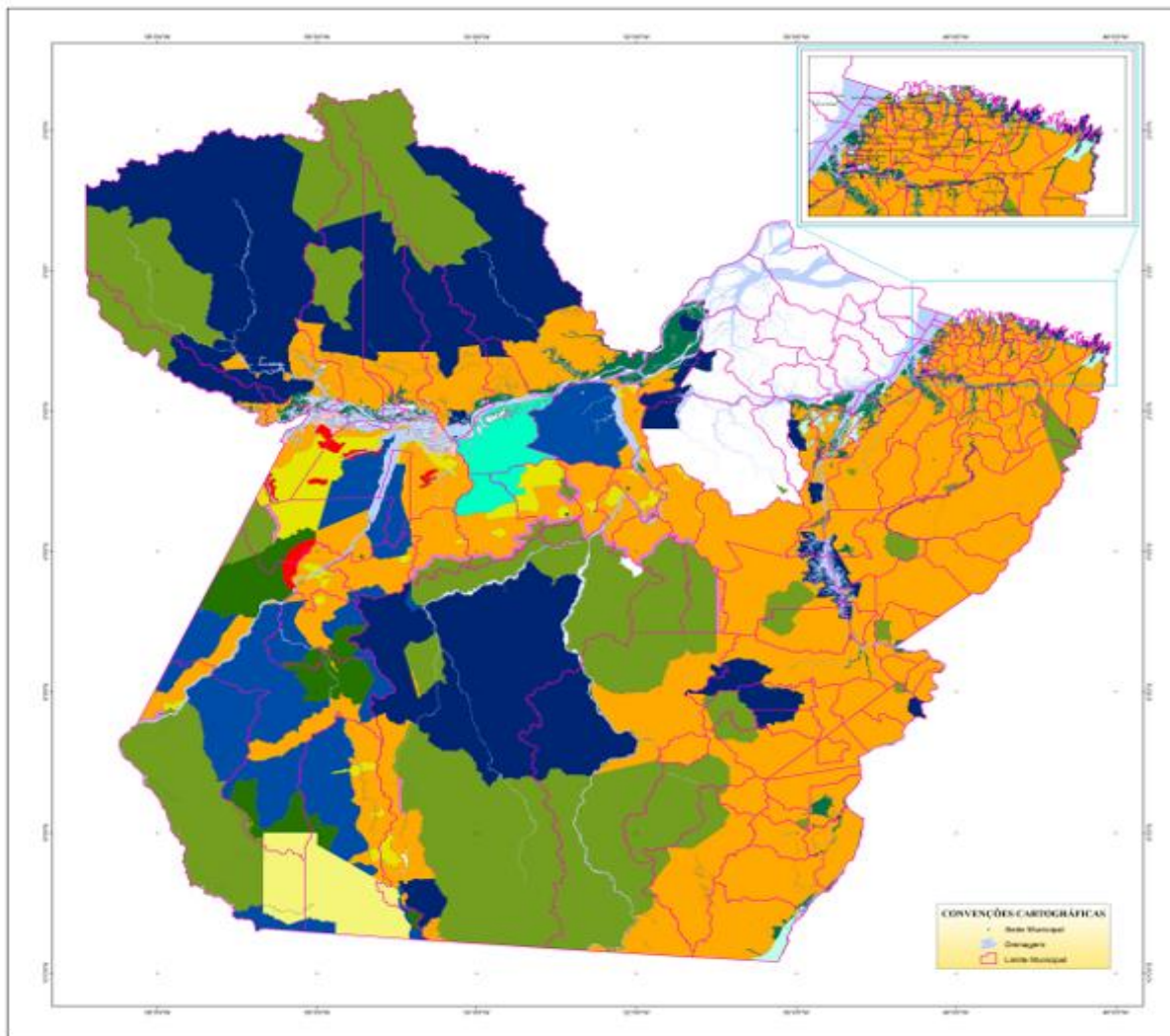

Governo do Estado do Pará

Secretaria de Estado de Meio Ambiente

ZONEAMENTO  
ECOLÓGICO-ECONÔMICO  
DO ESTADO DO PARÁ

ZONA OESTE, ZONA LESTE E CALHA NORTE  
- 2012 -

## LEGENDA

- ZONA AMBIENTALMENTE SENSÍVEIS
- ÁREA MILITAR
- ZONA DE RELEVANTE INTERESSE ECOLÓGICO
- ZONA DE CONSOLIDAÇÃO
- ZONA DE EXPANSÃO
- ZONA DE PROTEÇÃO INTEGRAL
- ZONA DE RECUPERAÇÃO
- ZONA SOCIALMENTE SENSÍVEL
- TERRA INDÍGENA
- ZONA DE USO SUSTENTÁVEL
- ZONA DE USO SUSTENTÁVEL (PROPOSTA)
- ZONA AMBIENTALMENTE SENSÍVEL
- ZONA DE CONSERVAÇÃO PROPOSTA
- UNIDADE DE CONSERVAÇÃO

80 40 0 80 160 240 km  
ESCALA GRÁFICA



# ESTADO DO PARÁ

**1. Dados socioeconômicos e vantagens competitivas**

**2. Investimentos & Oportunidades de Negócios**

**3. Política Estadual de Apoio aos Investimentos**

# ESTADO DO PARÁ

## 1. Dados socioeconômicos e vantagens competitivas

### 1. Investimentos & Oportunidades de Negócios

- 2.1 – Investimentos até 2016
- 2.2 – Recursos Minerais
- 2.3 – Fruticultura
- 2.4 – Grãos (soja, milho e arroz)
- 2.5 – Palma
- 2.6 – Reflorestamento
- 2.7 – Floresta Nativa – Concessão Florestal
- 2.8 – Pesca e Aquicultura
- 2.9 – Pecuária
- 2.10 – Turismo & Gastronomia

### 2. Política Estadual de Apoio aos Investimentos

# Investimentos Previstos até 2016 são de R\$ 130 bilhões

2.1

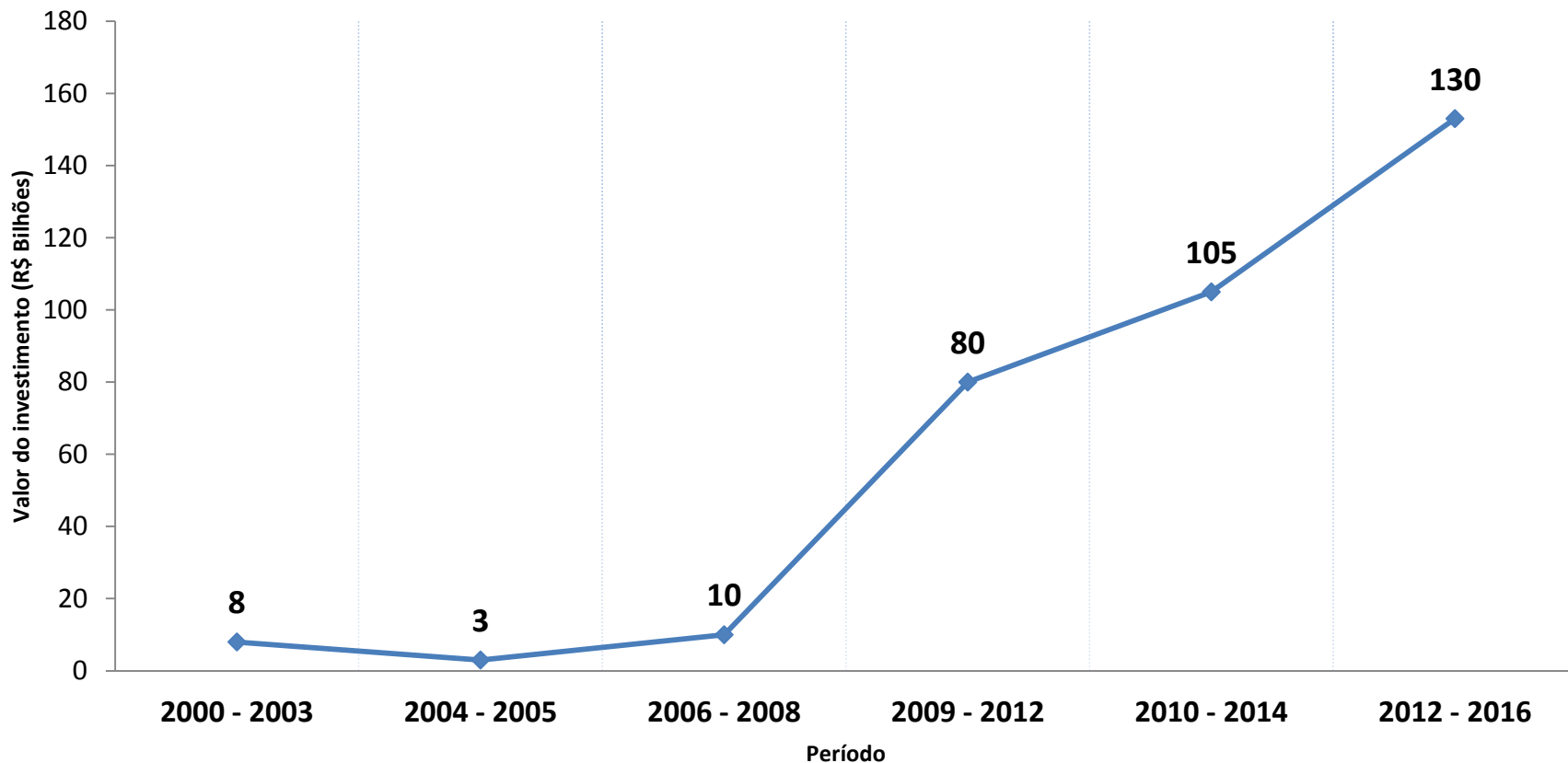



# Natureza dos Investimentos

2.1

Segmento	Valor (Bilhões de Reais)	Participação (%)
Extrativa Mineral	53	40
Energia	30	23
Transformação Mineral	22	17
Infraestrutura	22	17
Agroindústria	2	2
Outras Indústrias	1	1
Total	130	100

Fonte: PDF/FIEPA

Período: 2012 - 2016

# RECURSOS MINERAIS NO ESTADO DO PARÁ

2.2

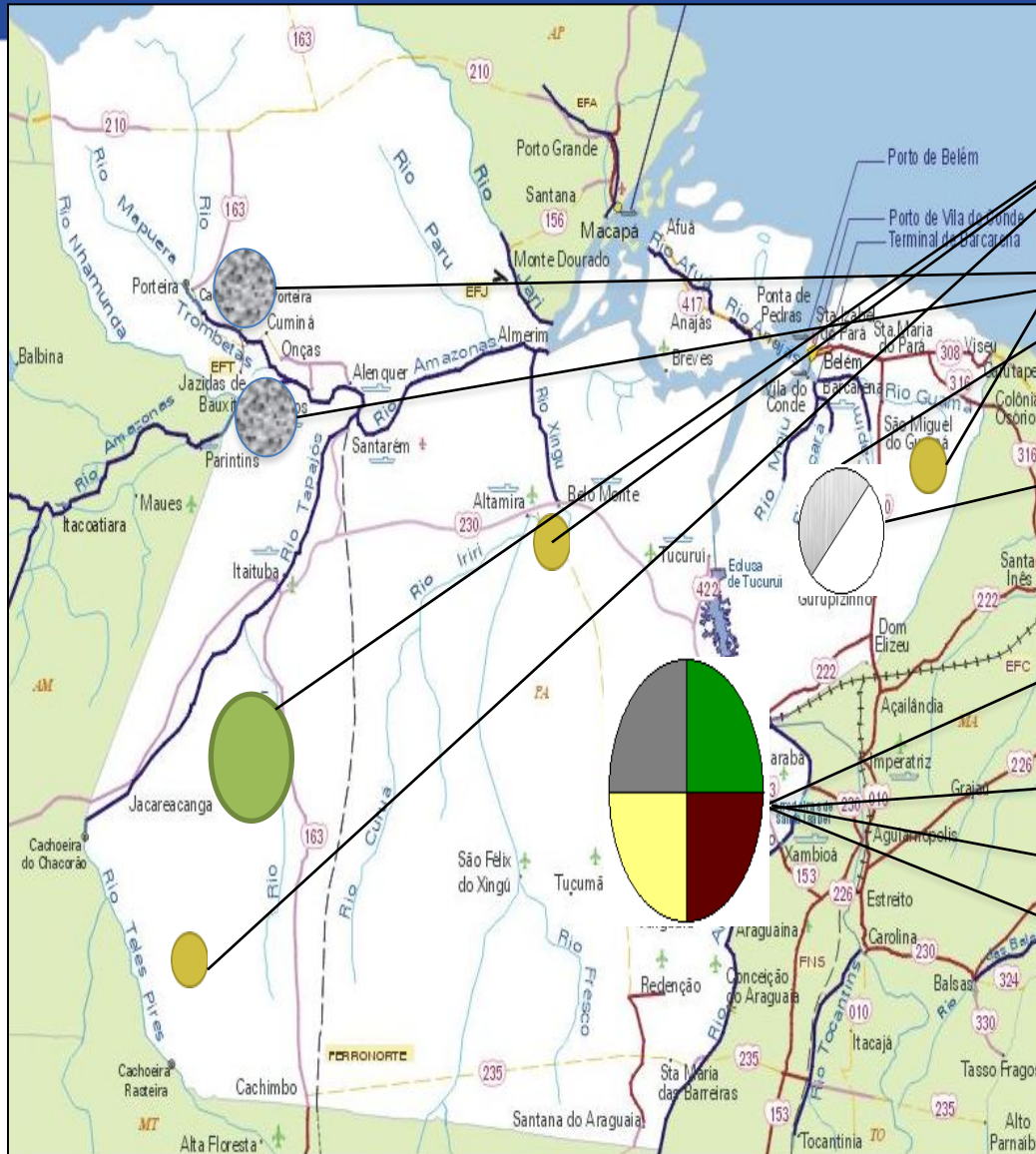

## OURO

Produção de 6 TT(2012)

## ALUMINIO

Maior reserva do BR (77 %)  
1ª Produtor do BR (80%)

## CAULIM

2ª Maior reserva do BR (9 %)  
1ª Produtor do BR (69%)

## FERRO

2ª Maior reserva do BR (18 %)  
2ª Produtor do BR (32%)

## COBRE

Maior reserva do BR (85%)  
1º Produtor do BR (46%)

## NÍQUEL

2ª Maior reserva do  
BR (35%)  
3º Produtor do BR

## MANGANÊS

Maior reserva do BR  
(46%)  
1º Produtor do BR  
(82%)

# RECURSOS MINERAIS - ALUMÍNIO

2.2

## Produção Anual

Bauxita	29 Mt/ano
Alumina	7 Mt/ano
Alumínio primário	460 mil t/ano

- ❑ Área para construção das plantas em Barcarena
- ❑ Vantagem competitiva de acessar o alumínio líquido
  - ✓ Custo de refusão e emissão de gases evitado

## PRODUTOS POTENCIAIS

	LINGOTES DE EXTRUSÃO	LINGOTES LAMINAÇÃO	PRIMÁRIO PARA FUNDIÇÃO	FIOS E ARAMES
Semimanufaturados				
	BARRAS, PERFIS E TUBOS	CHAPAS, LÂMINAS DISCOS E FOLHAS	PEÇAS INJETADAS DE ALUMÍNIO	CABOS NUS E REVERTIDOS
Produtos				

## O POTENCIAL DO COBRE

1. Minério de Cobre (26,47 M t/ano – 89% das reservas do Brasil)
2. Ácido Sulfúrico (Fabrica de fertilizante – Santana do Araguaia)

### Produtos potenciais

Blendagem	Concentrar (73%) de Cobre
-----------	---------------------------

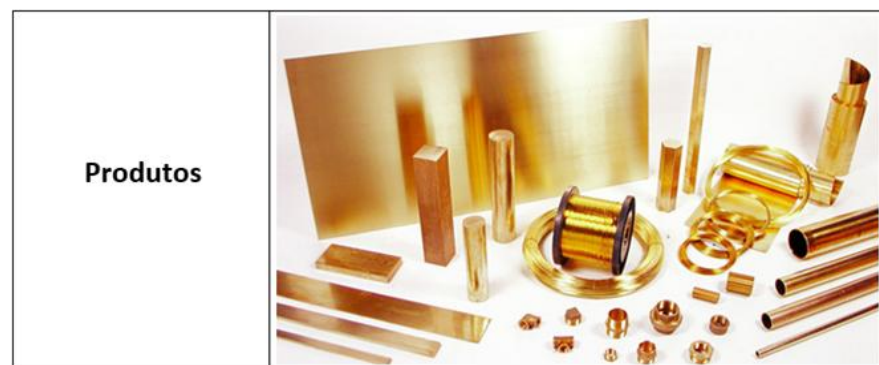
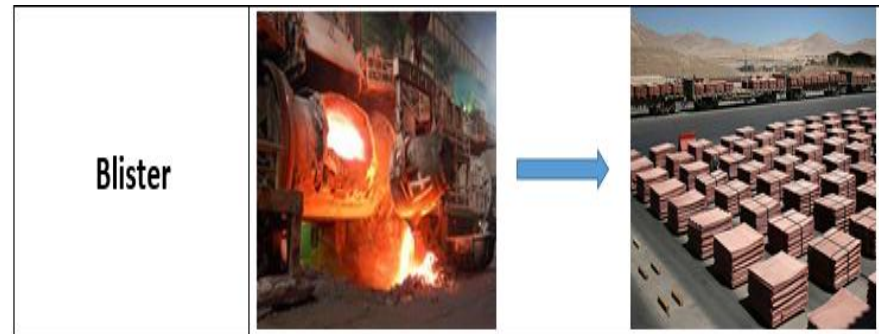



# O POTENCIAL DA FRUTICULTURA NO ESTADO DO PARÁ

2.3



Principais Frutas	Produção	Posição no Ranking Nacional	Fonte
Açaí (t)	817.246	1º	IBGE/2012
Cupuaçu (t)	74.524	1º	IBGE/2012
Abacaxi (mil frutos)	320.478	1º	IBGE/2013
Cacau (t)	79.727	2º	IBGE/2013
Coco (mil frutos)	214.859	3º	IBGE/2013
Banana (cacho)	585.943	5º	IBGE/2013
Dendê (t)	1.040.538	1º	IBGE/2013



# FRUTICULTURA - AÇAÍ

2.3

Exporta mais de U\$17 milhões em polpa

**Destinos:** Estados Unidos 79%  
Japão 14%

- Fruto nativo da Floresta Amazônica
- Alto valor antioxidante e nutricional
- Demanda crescente e em expansão



**CORANTE  
ANTOCIANINA**

**POLPA**



- **SORVETE**
- **GELÉIA**
- **LICOR**
- **BOMBONS**
- **TORTAS**
- **ENERGETICOS**
- **FÁRMACOS**

**CAROÇO**



- **COSMÉTICOS**
- **FIBRAS INDUSTRIAIS**
- **ÓLEOS**
- **ADUBOS**
- **RAÇÃO ANIMAL**
- **BIOMASSA**

## CACAU

**2º produtor nacional, respondendo por 25% da produção do Brasil**

**Área cultivada - 153 mil ha  
Taxa de média de crescimento da produção de 13% a.a**

**Produtividade de 916 kg/ha - maior do mundo**

**Cinco áreas distintas de produção (*terrois*) – sabores e texturas diferenciados**

**Teor de gordura específico e ponto de fusão diferenciado (35º C) - maior resistência ao calor; sabor e qualidade próprios**

### O POTENCIAL DO CACAU

#### OPORTUNIDADES

- PRODUÇÃO DE CHOCOLATE
- INDÚSTRIAS DE BENEFICIAMENTO: PROCESSAMENTO/ MOAGEM/ ESMAGADORAS/ COSMÉTICOS
- PRODUÇÃO DE DERIVADOS: LIQUOR, MANTEIGA DE CACAU, TORTA DE CACAU, PÓ DE CACAU, GELEIAS, DESTILADOS FINOS, FERMENTADOS (VINHO, VINAGRE, SORVETES, DOCES, IOGURTES)
- CASCA: RAÇÃO ANIMAL, BIOGÁS E BIOFERTILIZANTE.



## Potencial de Grãos

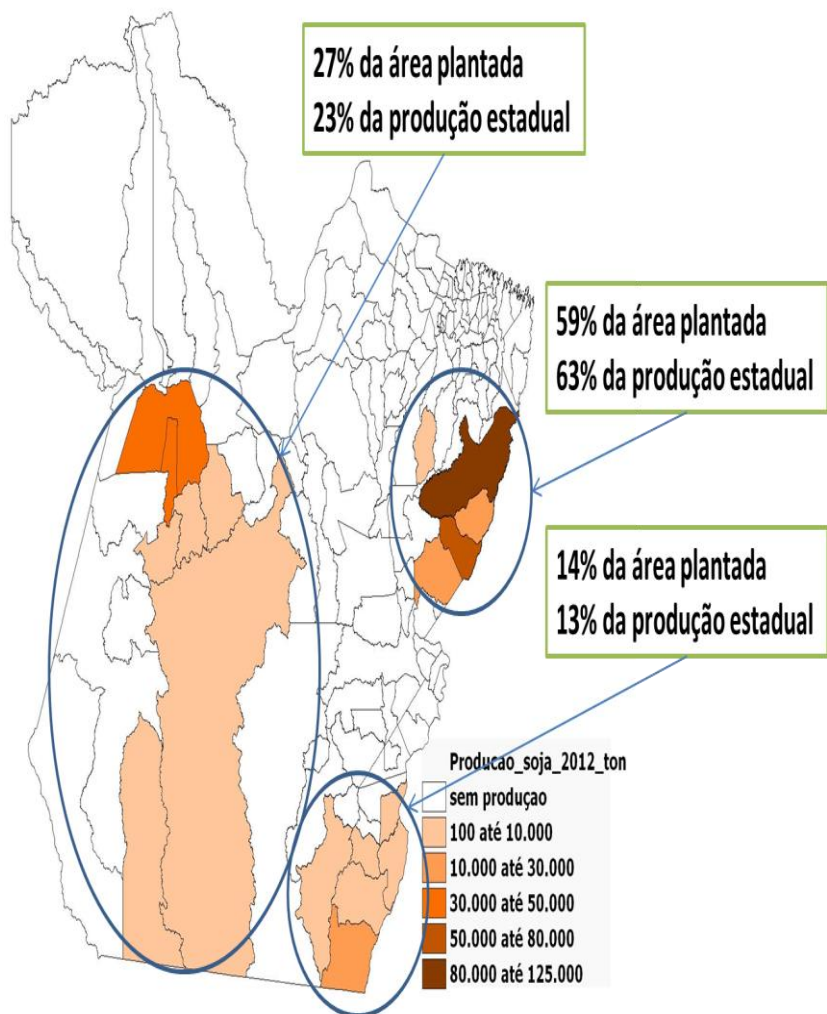

## Fatores de Competitividade

- Área cultivada no Estado de **300 mil ha** e produção de 800 mil ton
- **Clima para duas safras anuais** com grande incidência de luz
- **Solo de qualidade com alta fertilidade**, com menor necessidade de uso de adubo e calcário em cima de pastos degradados
- **Regularidade ambiental para expansão a 2 MMha** em 10 anos
- **Preço/produtor maior em 10% em relação à soja/MT**, pelo menor custo de frete
- **Múltiplos Corredores Logísticos:** Rodovia BR-163 (Cuiabá à Santarém), Terminais Portuários (Santarém, Itaituba e Barcarena) e FEPASA (Santana do Araguaia à Barcarena)

## Oportunidades de Investimento

- **Esmagadoras de Soja**
- **Indústrias de Proteína Animal (i.e.; aves e suínos)**
- **Óleos Vegetais**
- **Alimentos aos Consumidores Finais (i.e.; biscoitos, cereais etc)**

# Apenas o Nordeste Paraense tem potencial para 2 milhões hectares de cultivo de GRÃOS<sup>1</sup>, e vantagens no custo da terra, logística, solo e clima

2.4

## Custo da Terra

R\$ Mil/hectare

□ Máximo  
■ Mínimo

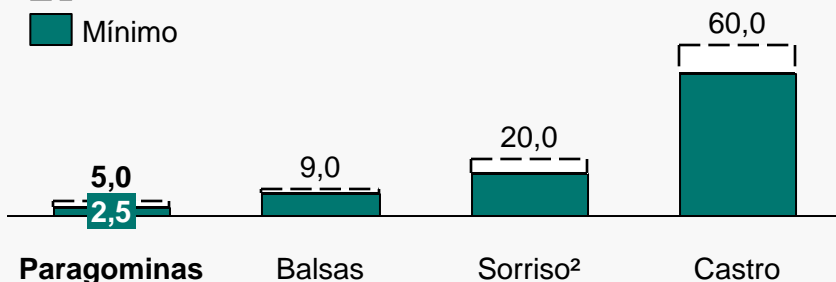

## Distância até o Porto Oceânico mais Próximo<sup>3</sup>

Km

□ Rodoviário  
■ Rodo/Fluvial

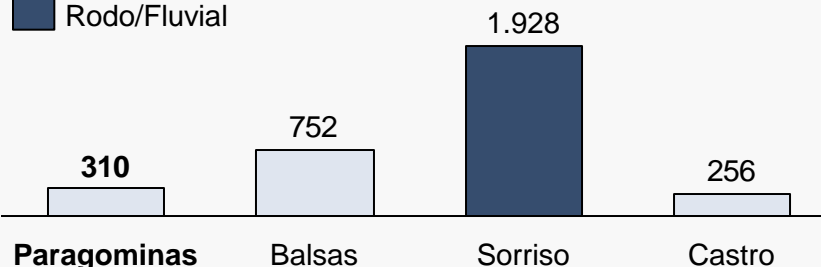

## Correção de Solo por Calcário

Ton/hectare

□ Máximo  
■ Mínimo

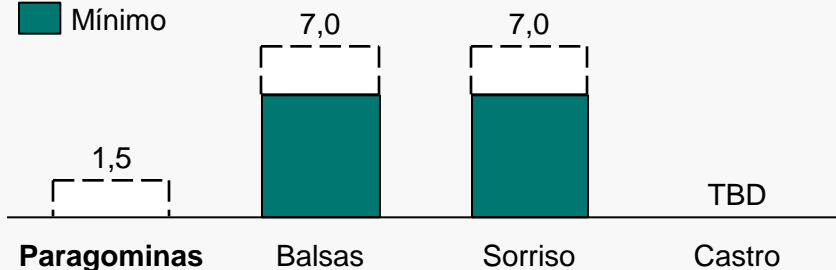

## Variação entre Temperaturas Máxima e Mínima

Delta em C° ao longo do ano

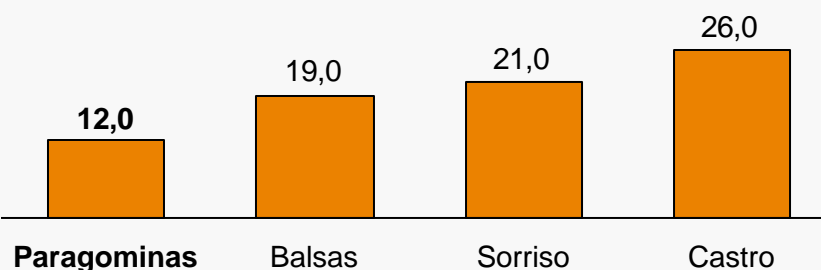

<sup>1</sup> Área plantada de ~150 mil hectares em Paragominas, Dom Eliseu, Rondon do Pará, Ipixuna do Pará, Aurora do Pará etc

<sup>2</sup> Dados de 2008

<sup>3</sup> Paragominas tem modais rodo/hidro, rodo/ferro e rodo; Balsas rodo/ferro e rodo; Sorriso rodo/hidro, rodo/ferro e rodo

**Fontes:** Juparanã; Coopernorte; Climatempo; Governo do Estado do Pará







# REFLORESTAMENTO – MADEIRA & MÓVEIS

2.6

## Potencial de Florestas Plantadas



## Fatores de Competitividade

FLOR

- **Florestas plantadas de ~150 Mil Hectares de Eucalipto e ~85 Mil Hectares de Paricá**, sendo 68% destinados à produção de celulose, 5% para lenha e 27% para outros produtos
- **Tecnologias florestais e setor privado estruturado**
- **Condições climáticas** positivas e favoráveis
- Grandes **viveiros florestais** para eucalipto já existentes
- **Diversidade** de espécies florestais
- **Fixação de Carbono e Serviços Ambientais**

## Oportunidades de Investimento

- **Indústria Moveleira** (p.ex.: produção de MDF da **FLORAPLAC MDF**, poderia atrair ~1,2 mil empresas de pequeno/médio porte, gerando ~40 mil empregos ao **Pólo Moveleiro de Paragominas**)
- **Indústria de Celulose e Papel**

# FLORESTA NATIVA – CONCESSÃO FLORESTAL E INDÚSTRIA DA MADEIRA

## Concessões Florestais em Florestas Públicas Estaduais do Pará

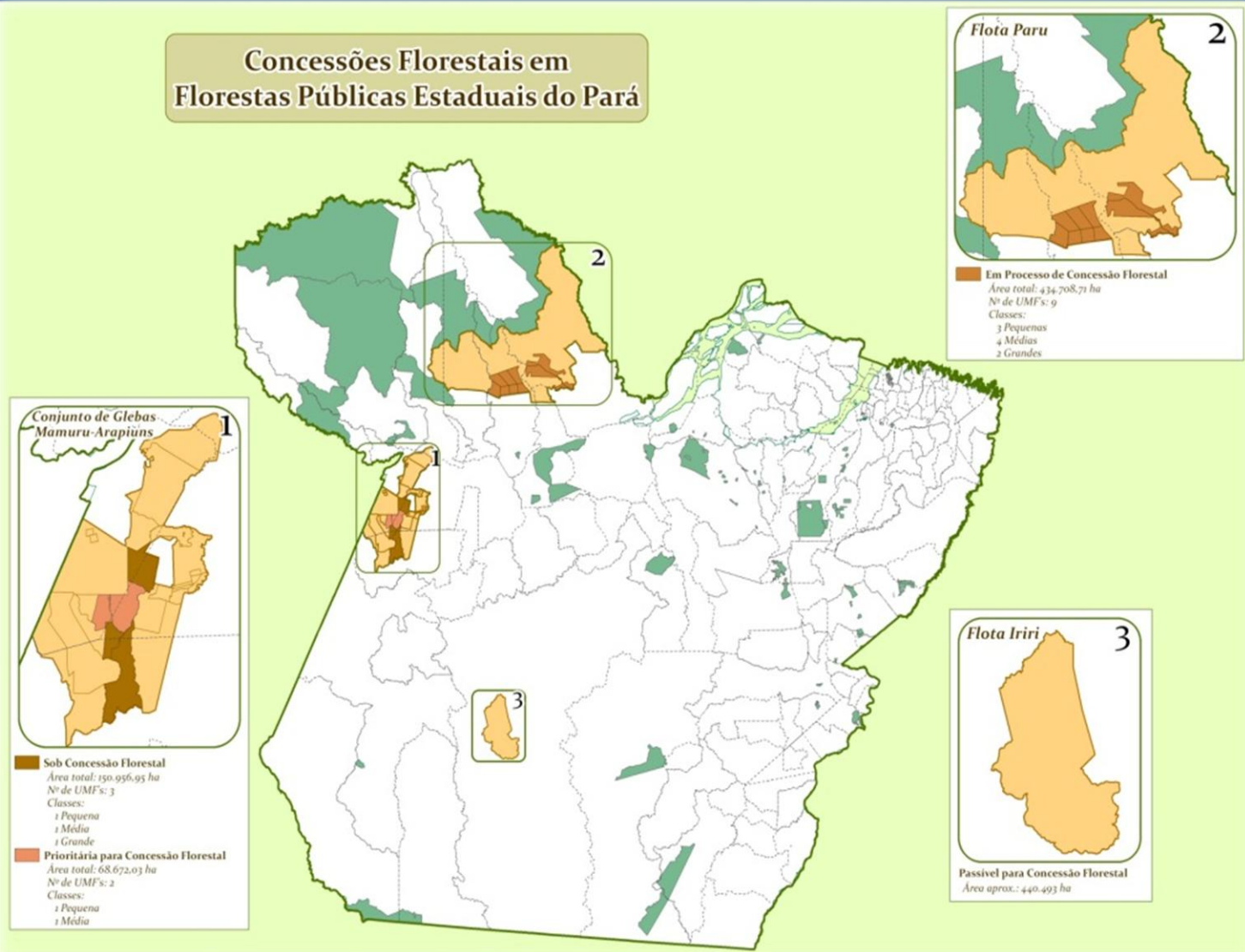

# EVOLUÇÃO DA CONCESSÃO FLORESTAL NO PARÁ EM FLORESTAS ESTADUAIS

Ano	Editais Publicados	Contratos Assinados	Área Concedida (ha)	Área Anual Autorizada para Exploração (ha)	Madeira Autorizada em Regime de Concessão (m <sup>3</sup> )	Arrecadação (R\$)
2010	0	0	0,00	0,00	0,00	0,00
2011	1	3	150.956,95	0,00	0,00	0,00
2012	1	6	326.184,17	5.273,60	134.818,16	74.175,76
2013	1	0	0,00	7.586,89	181.430,12	2.817.232,49
2014	0	2	66.919,99	9.992,48	236.937,72	5.129.040,55
<b>Total</b>	<b>3</b>	<b>11</b>	<b>544.061,11</b>	<b>22.852,97</b>	<b>553.186,00</b>	<b>8.020.448,80</b>

Nos próximos anos o IDEFLOR-Bio lançará 500 mil ha de Concessões Estaduais, além das Florestas Federais que estão em processo de licitação

# O POTENCIAL DA PESCA E AQUICULTURA NO ESTADO DO PARÁ

2.8

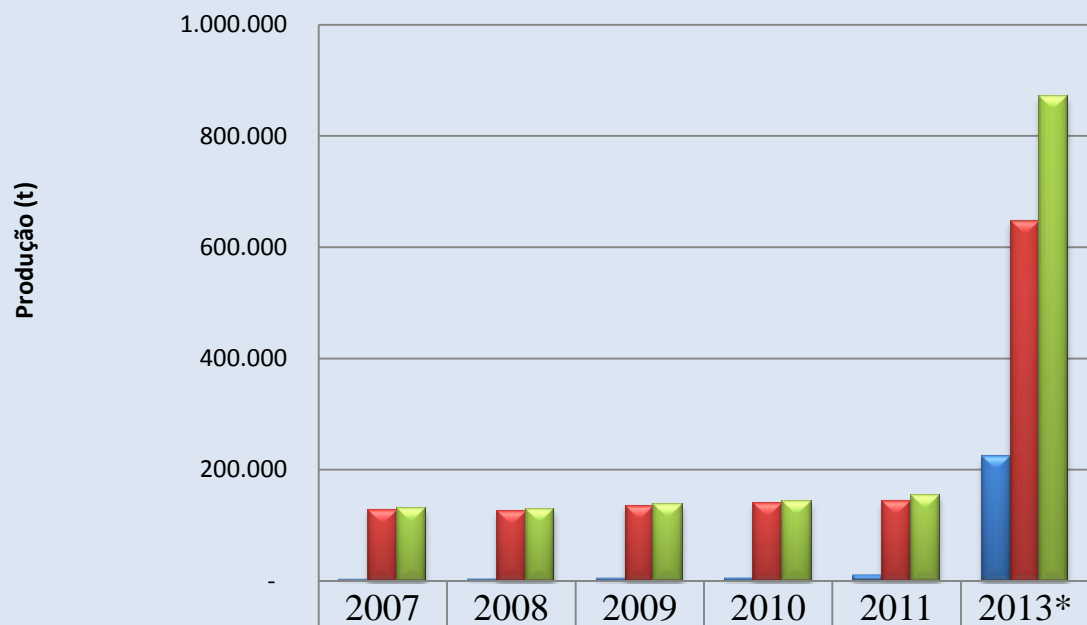

**O Pará é o maior produtor de pescado do Brasil, com 35% da produção nacional**

Notas: Relatório Preliminar; produção em 2013 passou a ser auferida *in loco*

Fonte: MPA (2013)



# O POTENCIAL DA PECUÁRIA NO ESTADO DO PARÁ

2.9

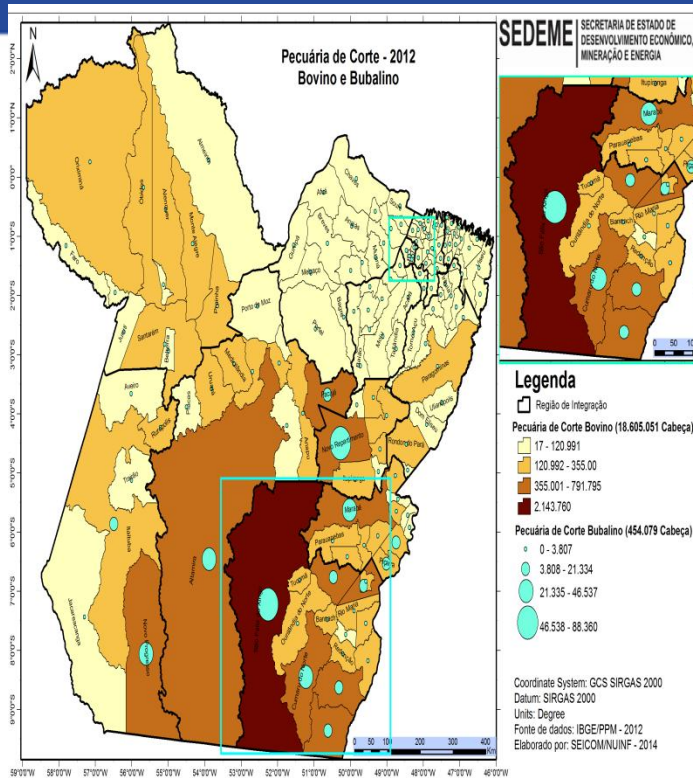

## REBANHO BUBALINO

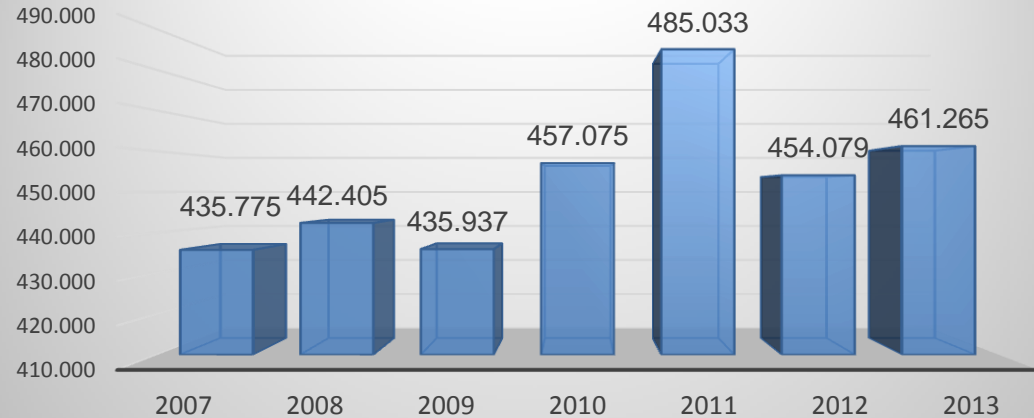

## REBANHO BOVINO

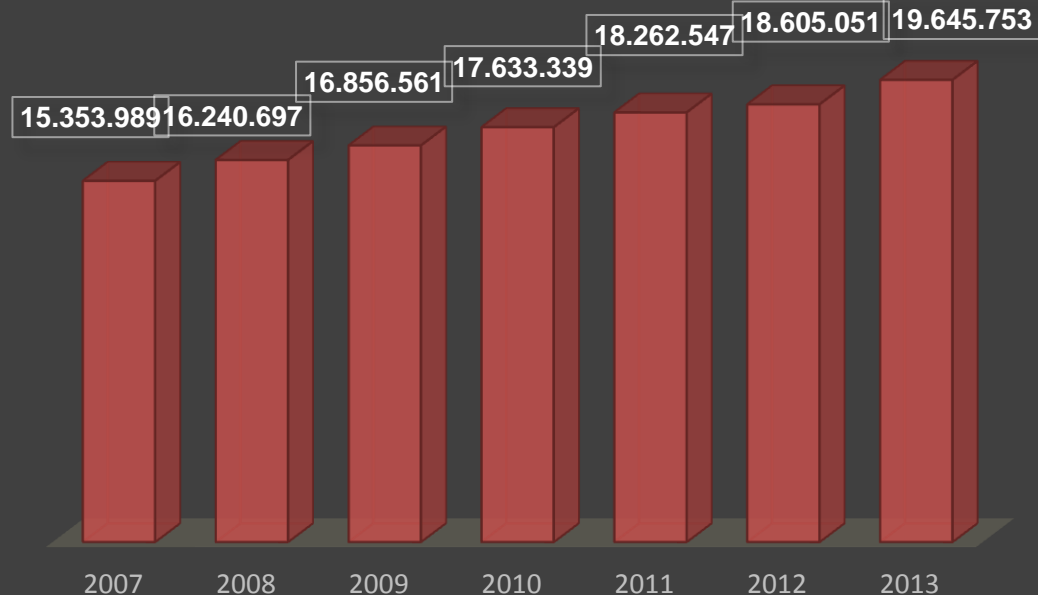

➤ O Pará abriga o maior rebanho bubalino do Brasil e o 5º maior rebanho bovino nacional.

➤ Certificação internacional de área livre de aftosa com vacinação para todo o Estado.

# TURISMO NO PARÁ VEM CRESCENDO A 10% A.A. EM VISITANTES DOMÉSTICOS E 30% A.A. EM VISITANTES INTERNACIONAIS

## Potencial de Turismo e Gastronomia

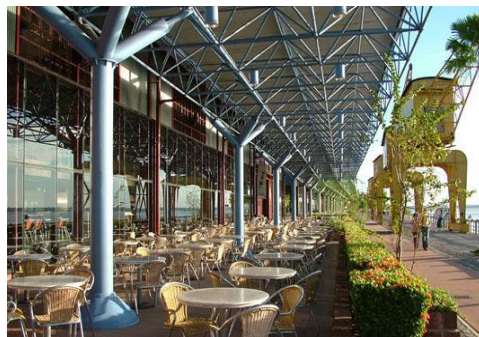

## Fatores de Competitividade

2.10

- ~1 milhão de turistas nacionais e ~100 mil turistas estrangeiros em 2014, crescimentos de ~10% e ~30% respectivamente em relação à 2013
- Vôos domésticos da TAM/GOL/Azul para Belém, Santarém, Itaituba, Tucuruí, Carajás, Marabá, Altamira etc
- 2 vôos internacionais à Belém (Miami e Lisboa)
- 5 praias avaliadas no Programa Bandeira Azul
- ~15 mil pessoas qualificadas pelo Programa Estadual de Qualificação do Turismo até 2015

## Oportunidades de Investimento

- **Ecoturismo de Nicho de Alto Nível com Pesca Esportiva na Região do Tapajós e/ou Marajó**
- **Grandes Resorts em Regiões já com operação de vôos no estilo de empreendimentos no Nordeste do Brasil (p.ex.: Beach Park-CE, Comandatuba-BA, Porto Preguiça-MA, Gran Solare-MA etc)**

# ESTADO DO PARÁ

- 1. Dados socioeconômicos e vantagens competitivas**
- 2. Investimentos & Oportunidades de Negócios**
- 3. Política Estadual de Apoio aos Investimentos**



# GOVERNO DO PARÁ INVESTIU R\$ 5 BILHÕES EM 2011/14

## Investimentos do Governo do Estado

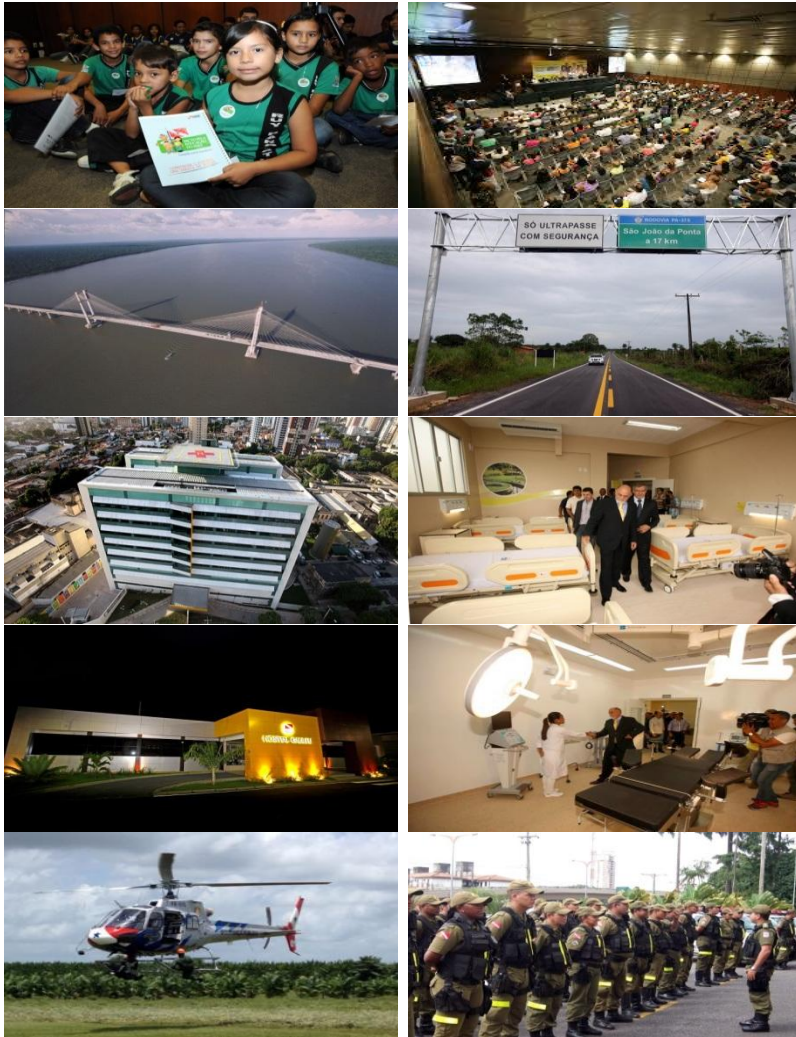

## Principais Números

- “Pacto Pela Educação” - USD 350 Milhões junto ao BID - principal meta aumentar em 30% o resultado no IDEB em todos os níveis em um período de 5 anos
- Pavimentação de 1,2 mil quilômetros de estradas, equivalente a um terço do total de estradas do Pará
- Em 4 anos foram entregues mais de 1 mil leitos ao sistema de saúde do Estado em baixa, média e alta complexidade
- Na Segurança Pública, ~R\$ 1,5 Bilhão investidos, refletindo na diminuição da Taxa de Homicídios por 100 mil habitantes
- Investimentos concentraram-se no aumento da frota e efetivo do Sistema de Segurança Pública (p.ex.: formação de mais de 2 mil policiais militares, ~600 policiais civis, 500 viaturas novas, 8 helicópteros etc)



# INCENTIVOS E APOIO PARA NOVOS NEGÓCIOS

## Principais Mensagens

---

1

### Incentivos do Governo do Estado do Pará

- O tratamento tributário sobre o ICMS é outorgado nas modalidades de:
    - ✓ Crédito Presumido
    - ✓ Redução da Base de Cálculo
    - ✓ Isenção
    - ✓ Diferimento
- 

2

### Incentivos Federais via SUDAM

- Redução do Imposto de Renda Pessoa Jurídica (até 75%)
  - Reinvestimento do IRPJ devido
- 

3

### Plano de Atração de Novos Negócios do Governo do Estado do Pará

- Decreto Estadual 913/2013 – Selo de Prioridade
- Garantia máxima de celeridade dos processos nos Órgãos do Estado
- Critérios: i) Implantação em Municípios que possuem a taxa de pobreza acima de 40,05%; ii) Verticalização Industrial; iii) Promoverem Atividade Econômica de Bens ou Serviços não Existentes no Estado

# Estado do Pará: Oportunidades 2015



**Muito Obrigado!**

**Arigatô - ありがとう**

**SIMÃO JATENE**

Governador do Estado do Pará

# Who is Who

Who	Appointment	E-mail	Telephone
	Adnan Demachki Secretary of State for Economic Development, Energy, and Mining	gabinetesedeme@gmail.com	+55 91 3110 2552
	Hidelgado Nunes Secretary of State for Agribusiness and Fishery Development	gabinete@sedap.pa.gov.br	+55 91 3226 1363
	Adenauer Góes Secretary of State for Tourism	adenauersetur@gmail.com	+55 91 3110 5003
	José Severino Chairman of Pará's Economic Development Agency	presidencia@codec.pa.gov.br	+55 91 4009 47 48