

Atual Política de Desenvolvimento do Estado de Mato Grosso

UMA VISÃO PARA O FUTURO

SEDEC
SECRETARIA DE ESTADO
DE DESENVOLVIMENTO
ECONÔMICO



GOVERNO DE
MATO GROSSO
ESTADO DE TRANSFORMAÇÃO

São Paulo 2015
Câmara Japonesa

Dados Socioeconômicos de Mato Grosso: Um Gigante no Agronegócio

	Soja em Grãos	Carne Bovina	Milho	Algodão	Carne Aves	Carne Suína	Biodiesel	Etanol
Produção 2014								
Em Tons	27,9 mi	1,44 mi	18,2 mi	2,6 mi	0,59 mi	0,17 mi	3,8 mi de bep**	1,1 mi de m3
Em R\$ Bi*	18,9	7,9	3,8	3,4	1,5	0,8	-	-
Ranking BR	1º	1º	1º	1º	7º	5º	3º	6º
Info	Maior produto da pauta de exportação do país em 2014.	Possui o maior rebanho bovino do país com 28,5 milhões de t.	Participação em 37% da produção brasileira de milho.	Mato Grosso produz 58% de todo o algodão do país.	Há 6 frigoríficos de aves em todo o Estado.	Há 9 plantas frigoríficas para abate de suínos.	Aumento de 46% na produção entre 2013 e 2014.	Responsável por abastecer o Norte do Brasil.

Localização Geográfica



Dados Socioeconômicos

- População: 3,224 milhões (1,6% do Brasil)
- Área km²: 903.366 (3º maior)
- PIB MT: 80,8 bilhões (2012)
- **Taxa de crescimento do PIB: 9,9% aa**
- Número de Municípios: 141
- IDH: 0,725 (2010)
- **Capacidade de Endividamento: US\$ 5BI**
- Rating: BBB-

Notas:

• Valor Bruto da Produção (fonte IMEA)

** bep = barris equivalente petróleo

Fonte: IBGE/CONAB/IMEA



GOVERNO DE
MATO GROSSO
ESTADO DE TRANSFORMAÇÃO

Indicadores Mato-grossenses de Desenvolvimento Econômico -

TAXA MÉDIA DE CRESCIMENTO REAL DO PIB (%) - 2001 - 2011

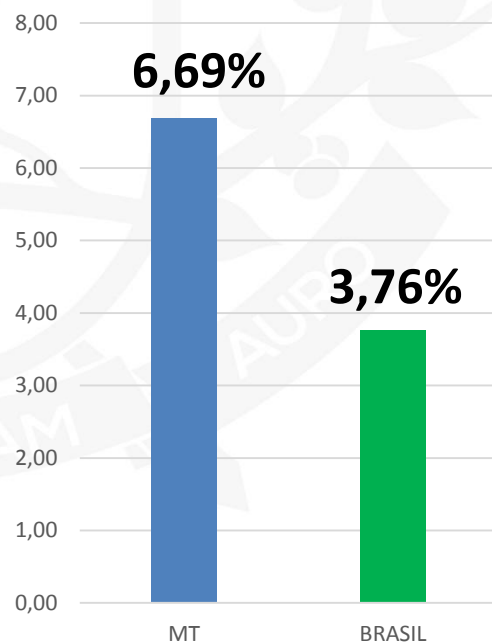

TAXA MÉDIA DE CRESCIMENTO DO PIB REAL PER CAPITA (%) - 2001- 2011

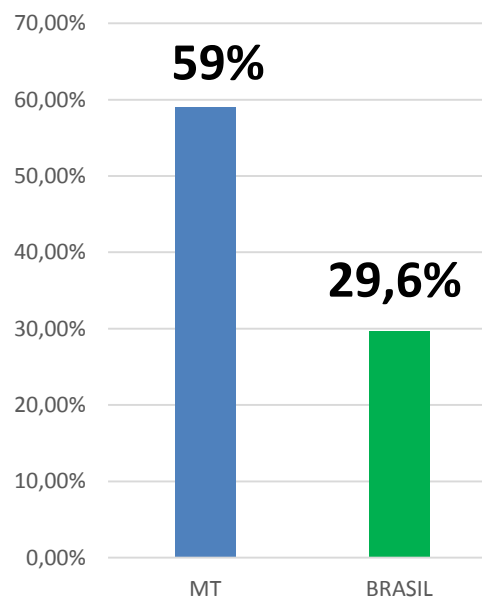

ÍNDICE DE COMPETITIVIDADE – 2013 (MELHOR ÍNDICE=100)

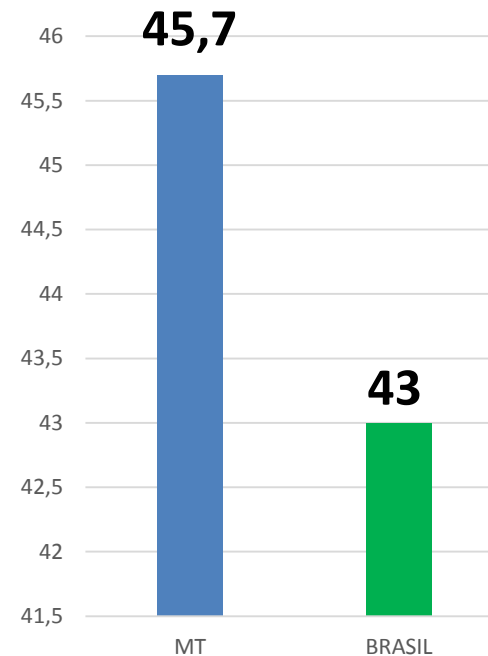

Mato Grosso: Crescendo na Agregação de Valor no Agro

Produção de Soja (milhões de t)

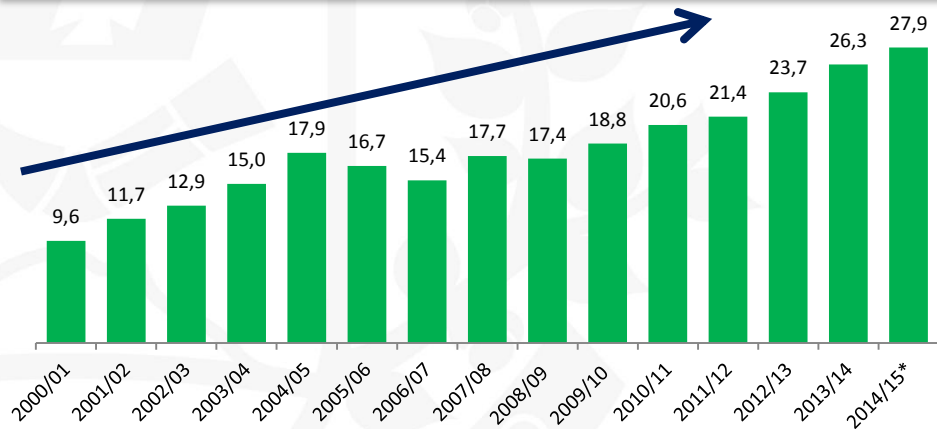

Produção de Milho (milhões de t)

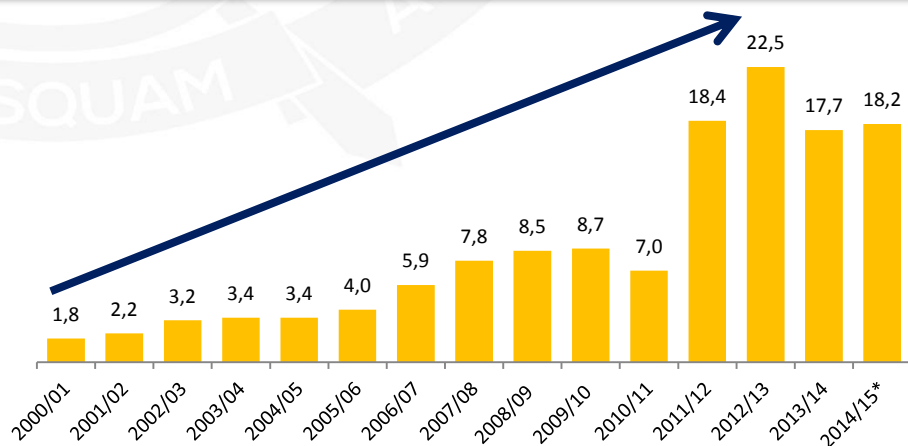

Produção de Carne Suína (mil t)

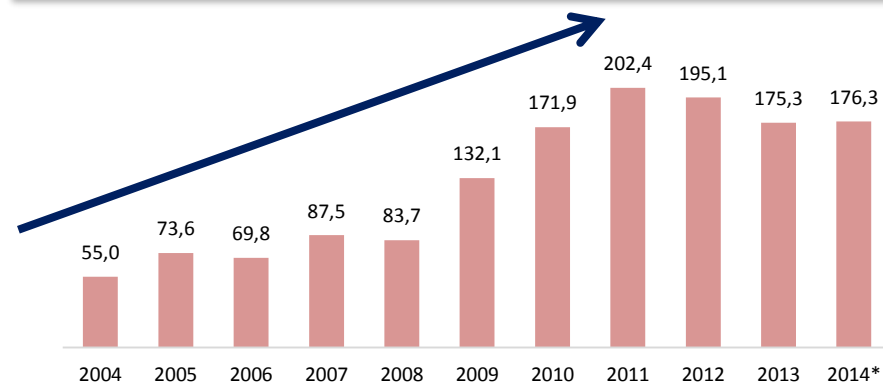

Produção de Carne de Aves (mil t)

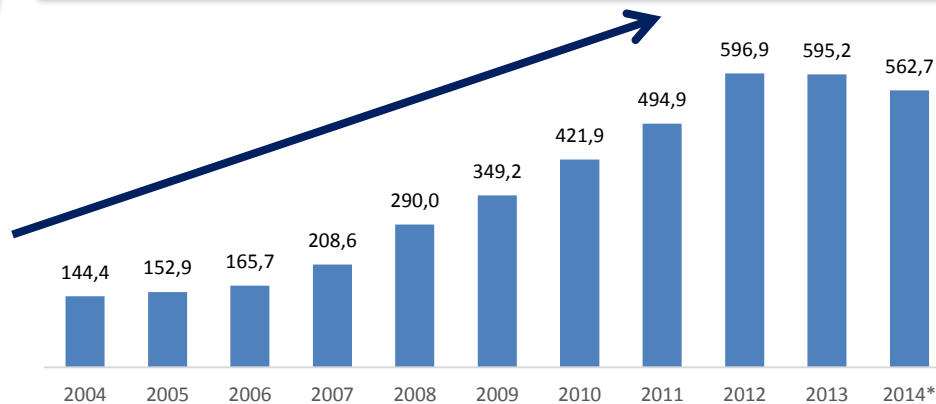

*Esimativa ; ** até o 3º trimestre de 2014
 Fonte: IBGE/IMEA



Mato Grosso: Um Gigante nas Exportações e Geração de Divisas

Balança Comercial (Mato Grosso e Brasil) em Bi US\$

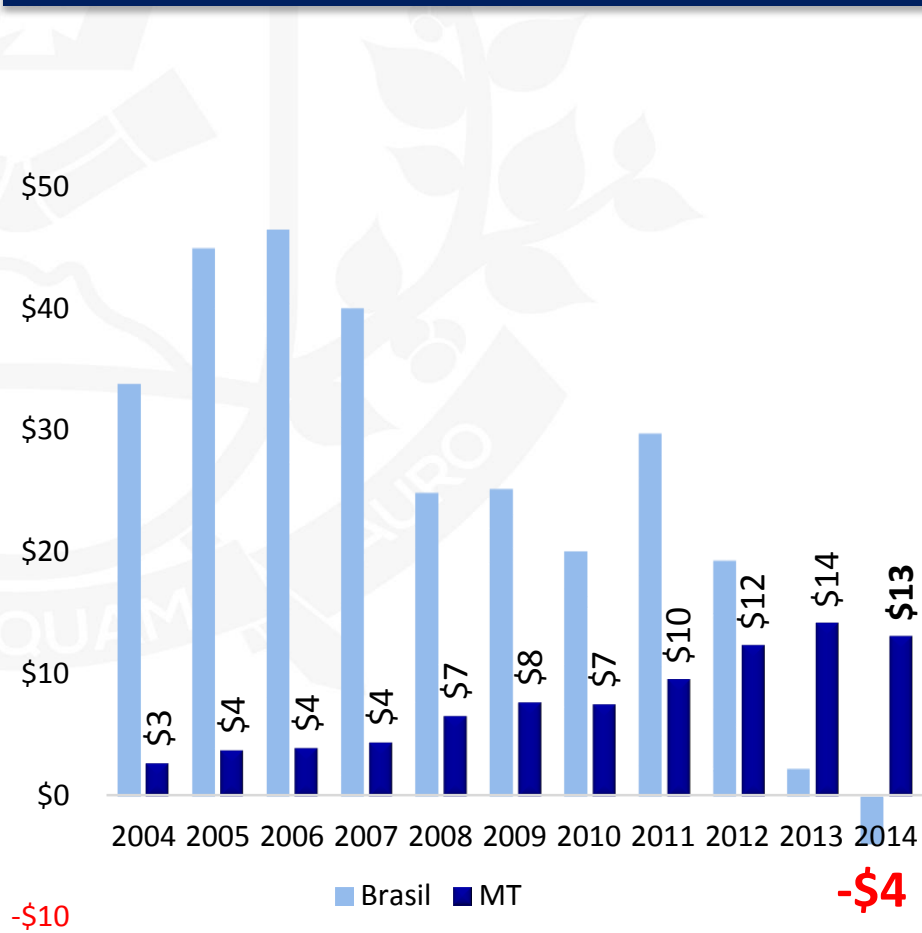

Balança Comercial (Estados Brasileiros) em Bi US\$ - 2014

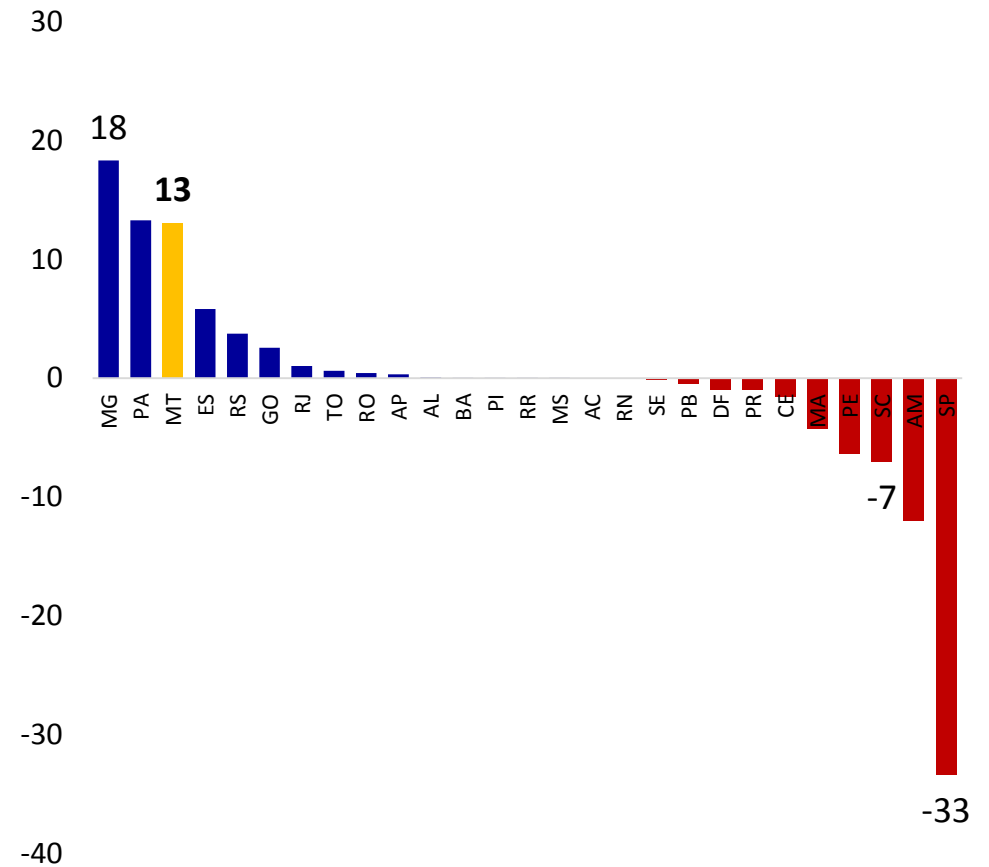

Mato Grosso: Enorme Potencial de Crescimento

Produção de Grãos de Mato Grosso (Milhões de tons)

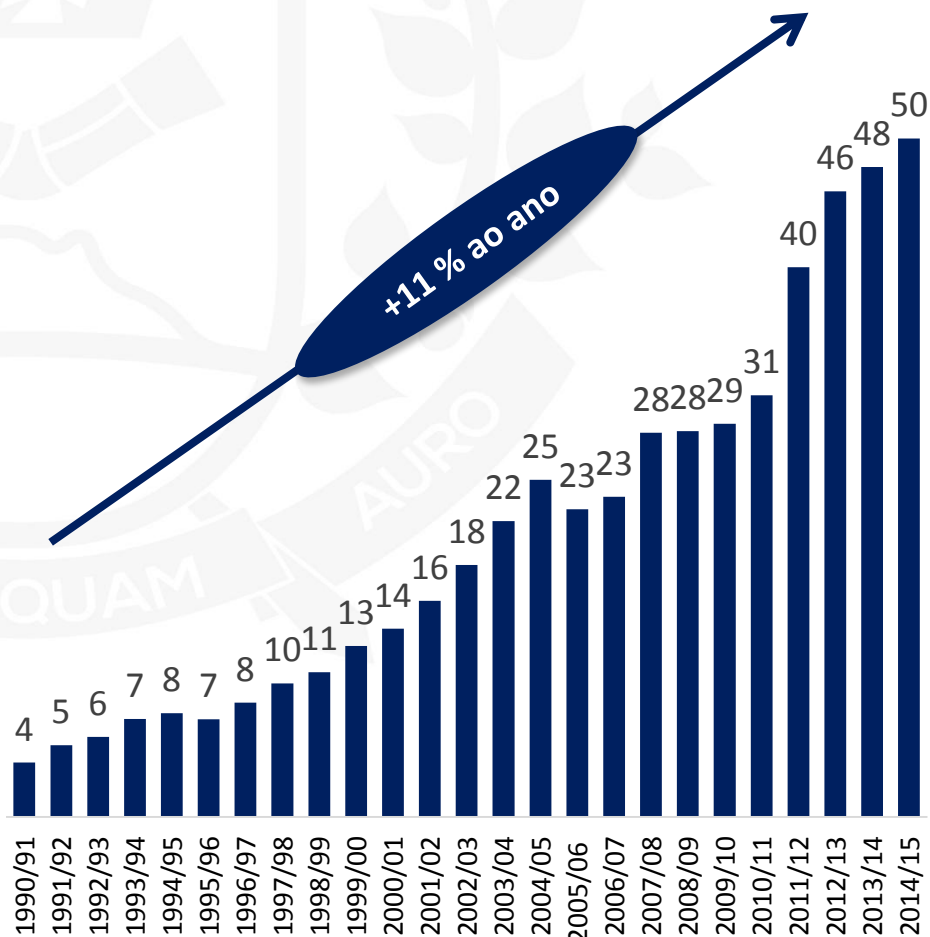

Área Agrícola Atual x Potencial (Milhões de hectares)

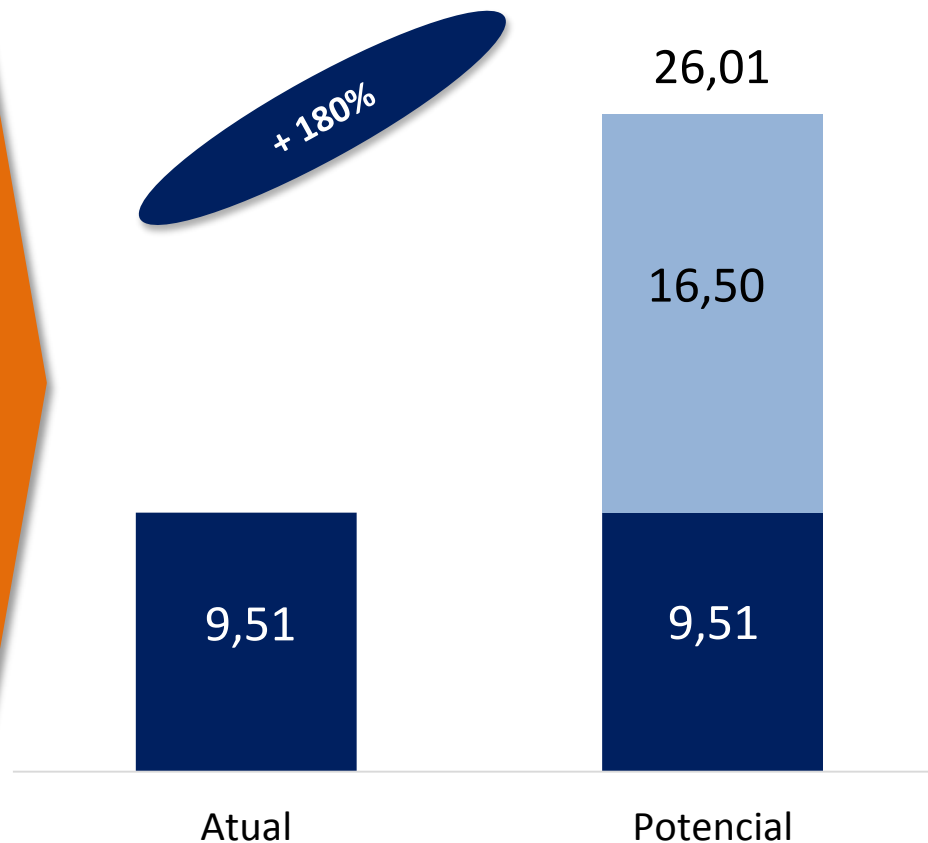

Fonte: CONAB (2015) para produção e IMEA (2015) para área atual e IMEA (2014) para área potencial

Para o cálculo da área agrícola atual foram utilizados os dados do IMEA 2015 com área de soja e 50% da área de algodão

Para cálculo da área agrícola potencial, foram consideradas somente as áreas de pastagens degradadas com potencial FAVORÁVEL e MOD. FAVORÁVEL, de acordo com IMEA



GOVERNO DE
MATO GROSSO
ESTADO DE TRANSFORMAÇÃO

Potencial de Desenvolvimento de Mato Grosso: Crescimento com sustentabilidade

Área Agrícola Atual x Potencial (Milhões de hectares)

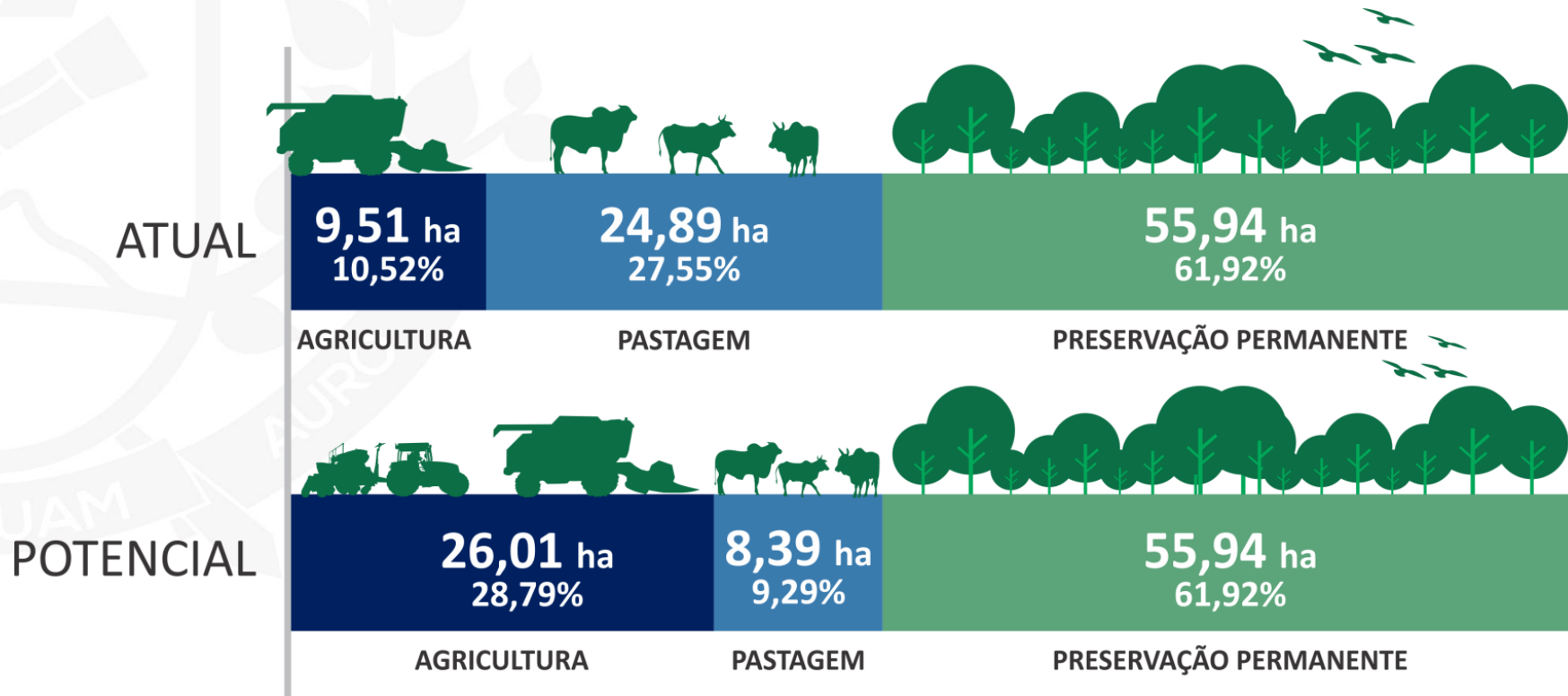

Fonte: CONAB (2015) para produção e IMEA (2015) para área atual e IMEA (2014) para área potencial

Para o cálculo da área agrícola atual foram utilizados os dados do IMEA 2015 com área de soja e 50% da área de algodão

Para cálculo da área agrícola potencial, foram consideradas somente as áreas de pastagens degradadas com potencial FAVORÁVEL e MOD. FAVORÁVEL, de acordo com IMEA



GOVERNO DE
MATO GROSSO
ESTADO DE TRANSFORMAÇÃO

INFRAESTRUTURA E O DESENVOLVIMENTO ECONÔMICO

O Estado de Transformação – NOVA POLÍTICA DE GESTÃO

EM 100 DIAS DE GOVERNO

•Lei da Reforma Administrativa

- Redução de 1.105 Cargos em Comissão;
- Redução de R\$145MM em Gastos de Pessoal;

•Lei Bom Pagador

•Acordo de Resultado com Secretários de Estado

•Criado Gabinete de Compliance

•Proximo passo: Reforma Tributária do Estado



Infraestrutura Logística de MT

O estado de Mato Grosso, devido à sua pequena população e grande produção, principalmente de commodities agrícolas, é um estado exportador. Os portos de exportação estão em média a 2.000 km de distância da produção.

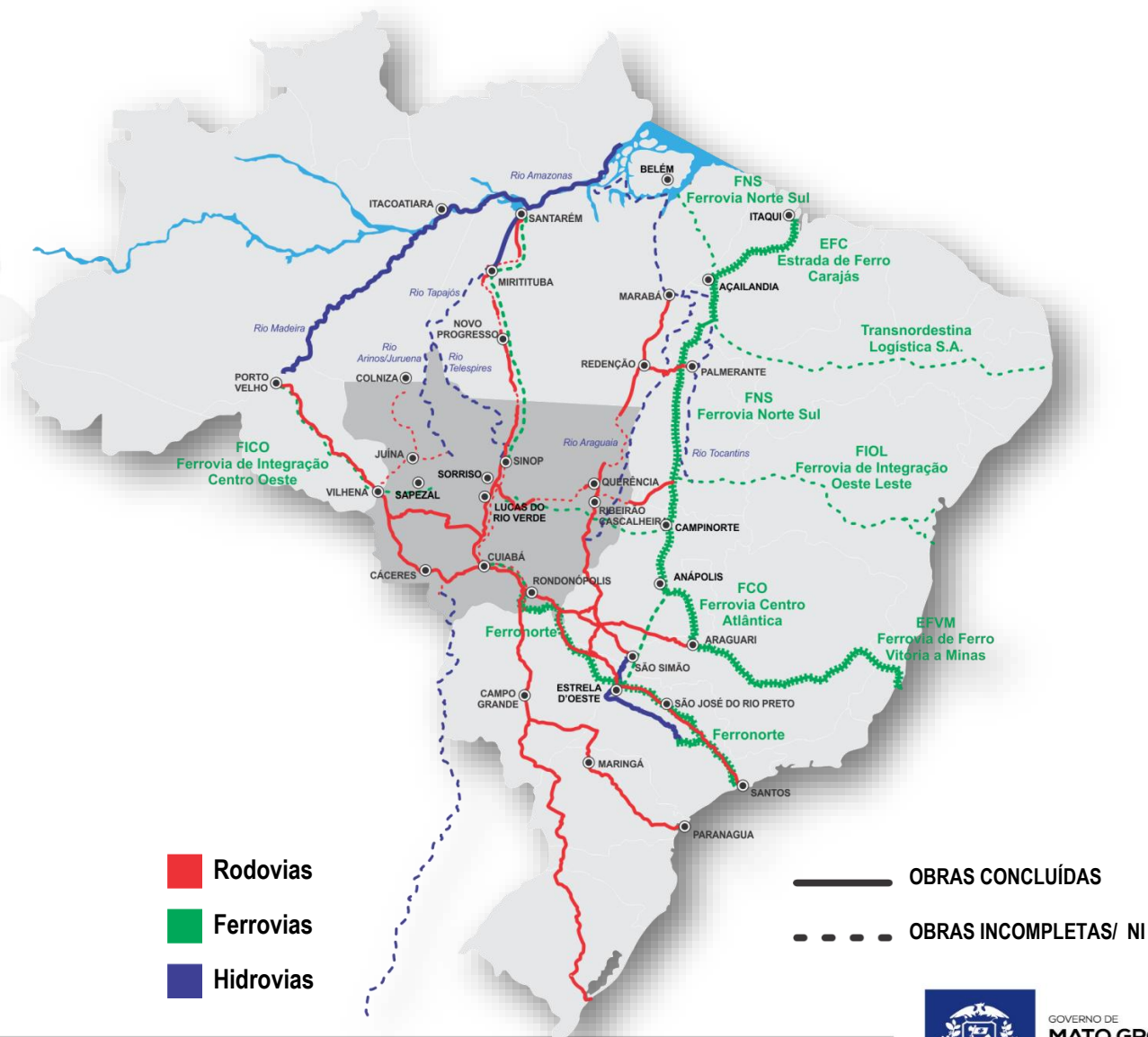

Mato Grosso tem uma das **Menores** Malhas Rodoviárias Pavimentadas do País

Mato Grosso possui 10 km de rodovias pavimentadas para cada 1000 km² de território, enquanto a media nacional é o dobro deste valor (20), o que o coloca na 22^o Posição entre os 27 estados e DF.

Densidade Rodoviária - km de rodovias pavimentadas para cada 1000 km²

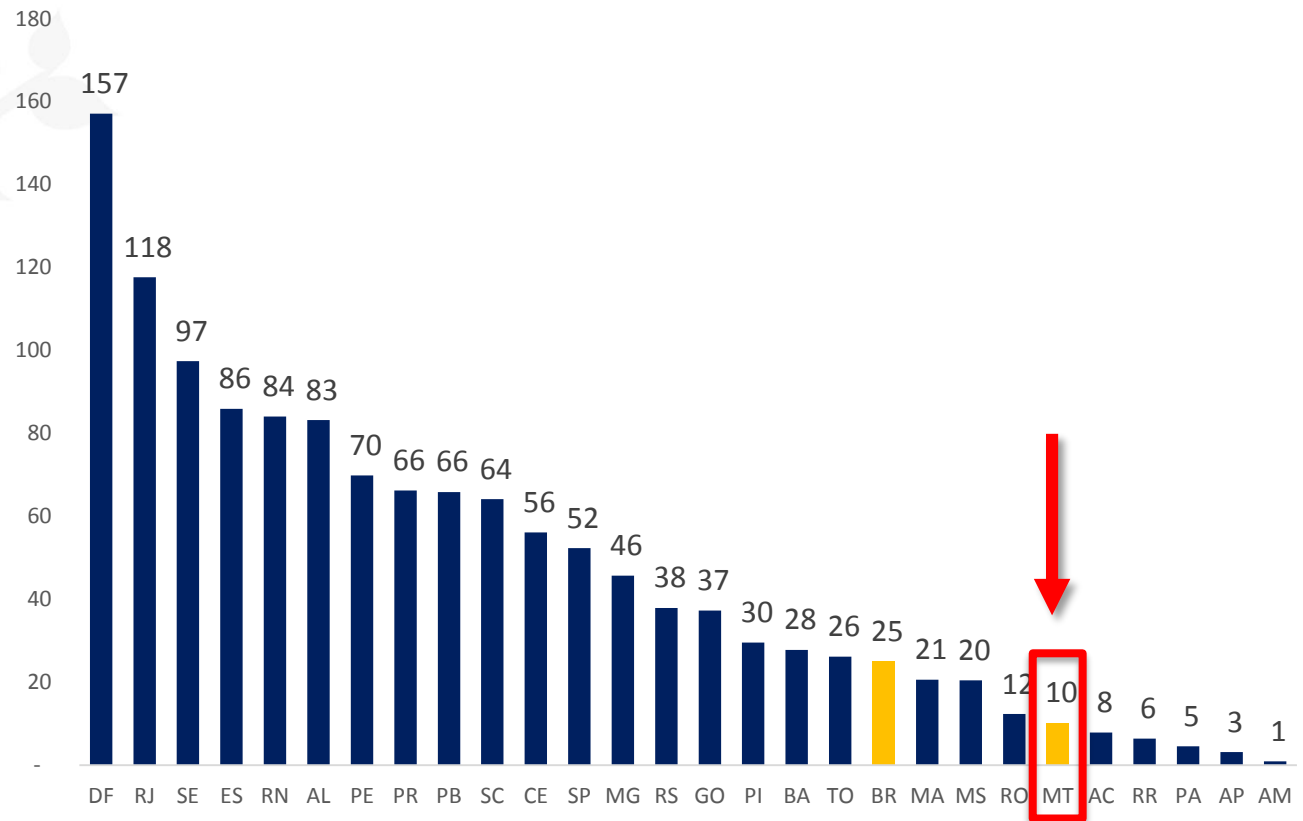

Mato Grosso a **Pior** Malha Rodoviária Pavimentada do País

Mato Grosso tem a pior malha rodoviária estadual do país, segundo a Pesquisa da CNT, Confederação Nacional de Transportes, com nenhum trecho de rodovia considerado ótimo ou bom.

Ranking Nacional das Estradas Estaduais Pavimentadas (% de Ótimas e Boas)

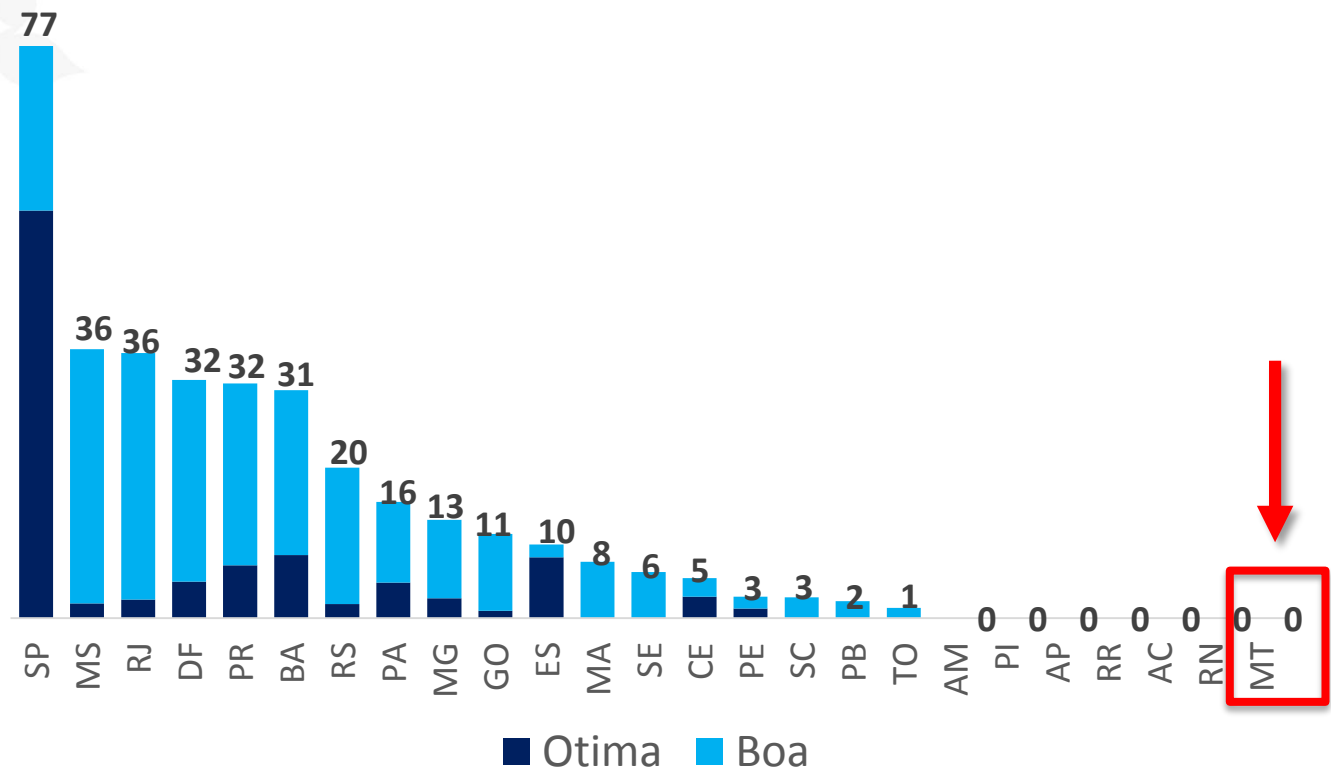

Mato Grosso a **Maior** Malha Rodoviária Não Pavimentada do País

MT 358– Tangará da Serra



BR 174 - Colniza



MT 020 - Paranatinga



Ponte de Madeira - Nova Xavantina



Investimento para a Infraestrutura Rodoviária

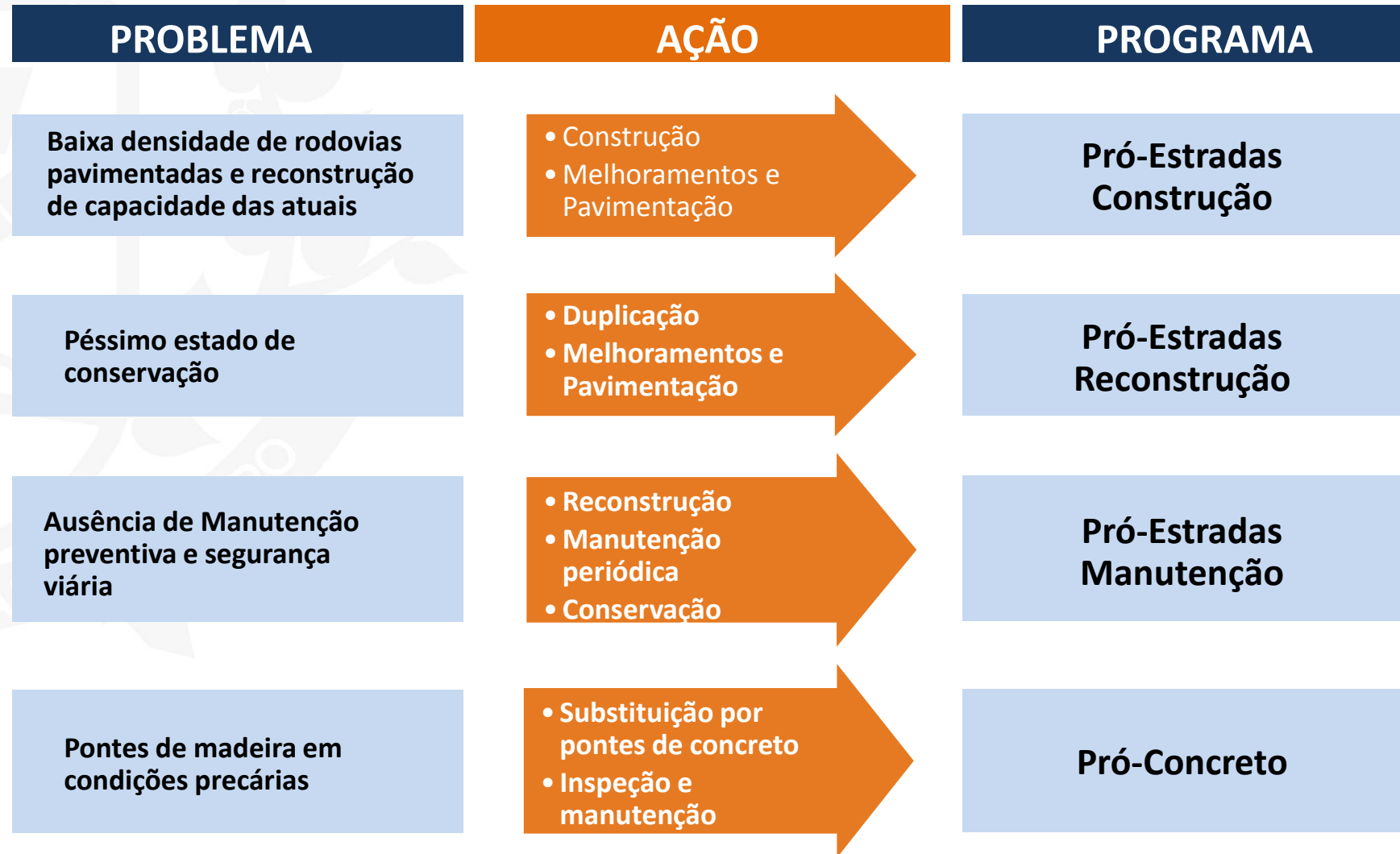

Projetos Futuros – 8.340 Km

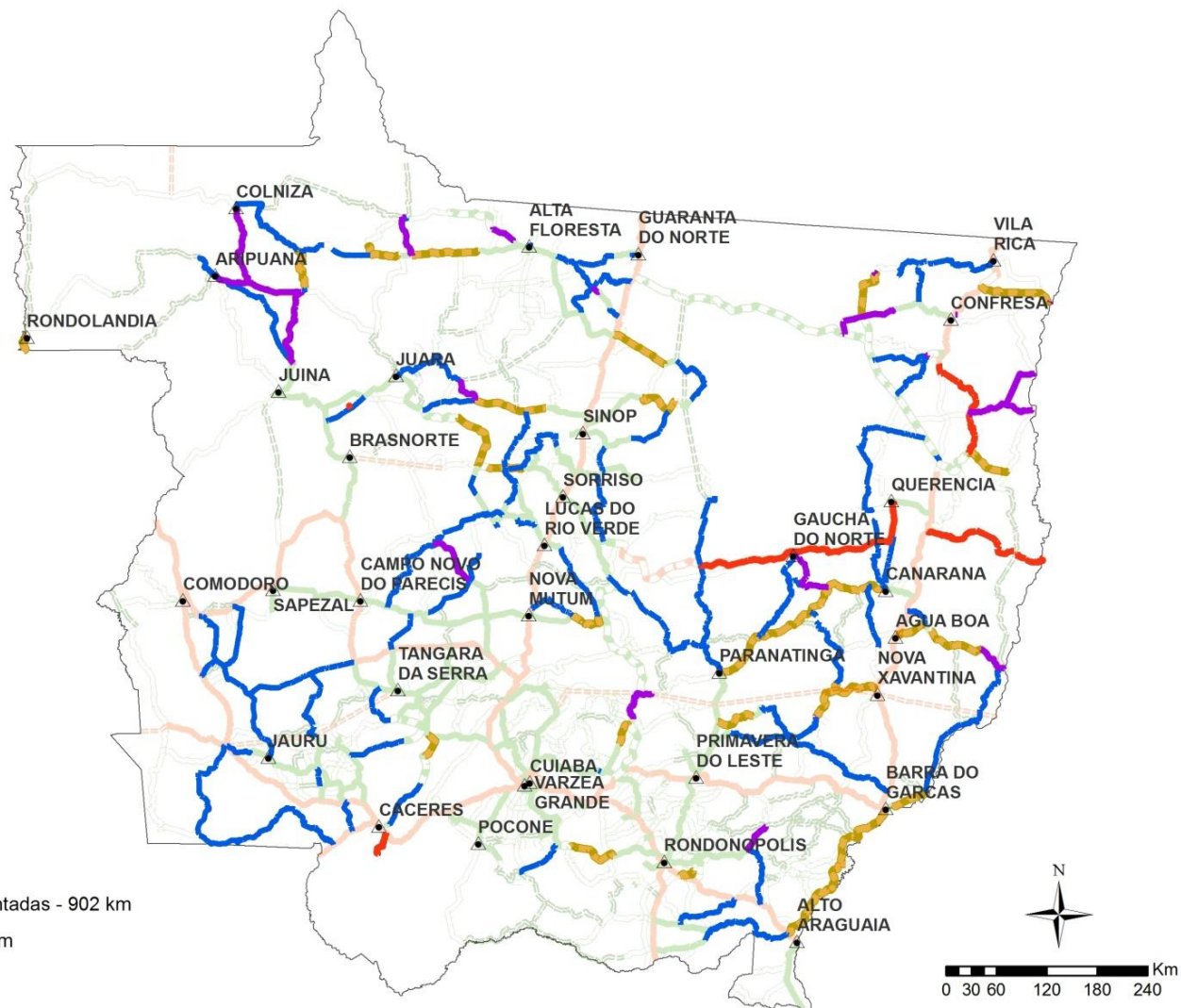

Investimento **necessário** para a Infraestrutura Rodoviária

Investimento Total Necessário para a Infraestrutura Rodoviária de MT

Programas	Quantidades	Valor Total (US\$)
Programa de Construção	8.340 km	4.3 Bi
Programa de Restauração	3.700 km	440 MM
Programa de Pontes de Concreto	1.000 un	660 MM
TOTAL		5.4 Bi



- 01 Pontes de concreto
Transpantaneira
- 02 Pontes a serem projetadas
- 03 Eletrificação rural
Pixaim / Porto Jofre
- 04 Pontes Mistas
Poconé / Pixaim
- 05 Revitalização da Transpantaneira
Poconé / Porto Jofre

- 06 MT-060 - Poconé
Revitalização Av. Anibal de Toledo
- 07 Revitalização MT-060 / Poconé - BR-70
- * 08 MT-251
Duplicação Trevo Manso / Chapada
- * 09 Projeto MT-030
- 10 Pavimentação MT-402
Coxipó do Ouro
- 11 Duplicação MT-251 (3,7Km)
Trevo da Guia / F. Bradesco

- 12 Revitalização MT-251
Trevo Manso / Chapada

- 13 Complexo Salgadeira
- 14 Portão do Inferno
- 15 Véu de Noiva
- 16 Projetos Chapada
- 17 Pavimentação MT-020/246
Chapada / Água Fria / Lago Manso
- 18 Revitalização do acesso ao
Paredão do Eco e Cidade de Pedra
- 19 Terminal Turístico do Campestre
- 20 Memorial Marechal Rondon

Corredor do Ecoturismo

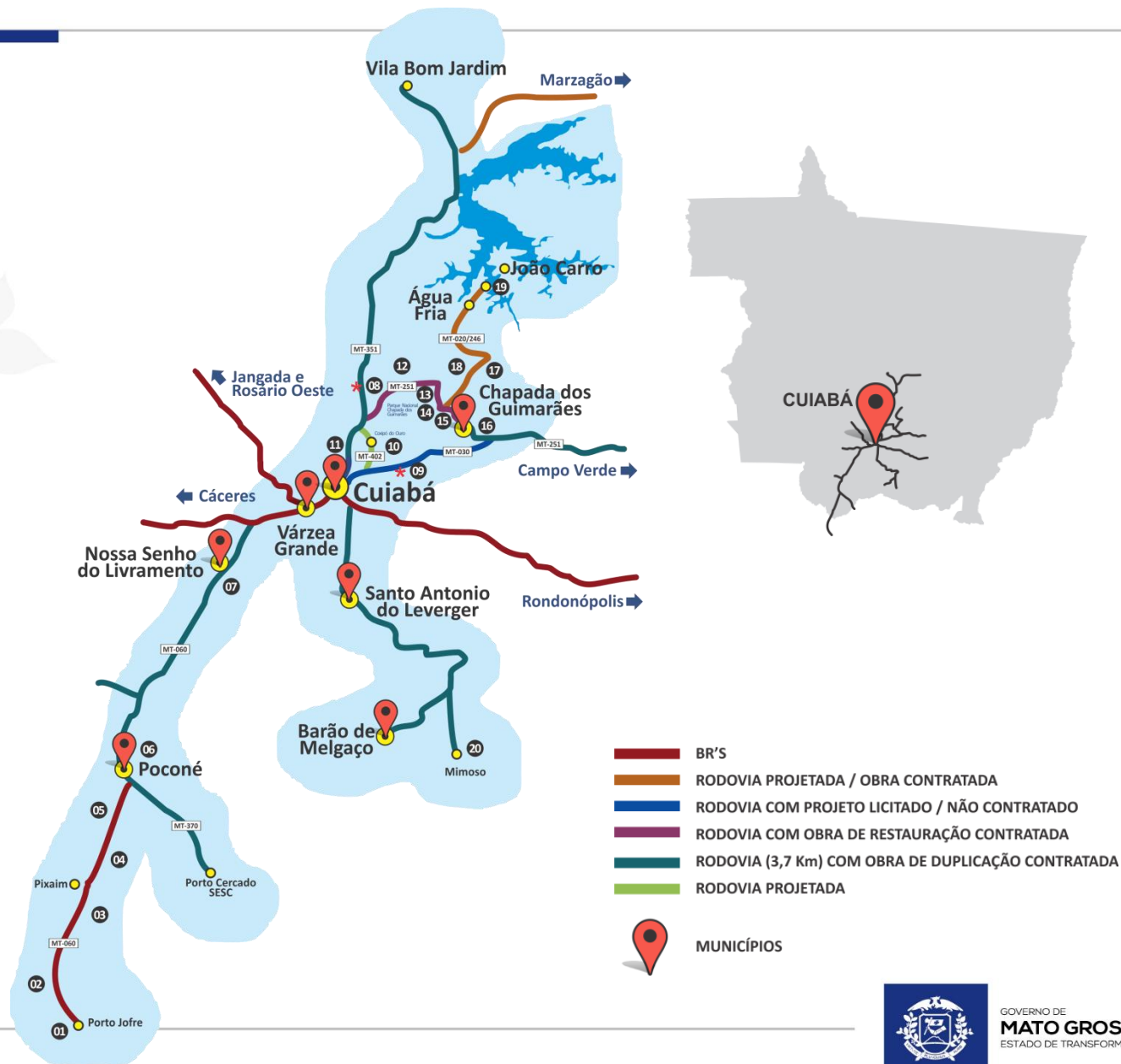

Fonte: IMB



GOVERNO DE
MATO GROSSO
ESTADO DE TRANSFORMAÇÃO

Corredor do Ecoturismo

NOBRES



PANTANAL



CHAPADA DOS GUIMARÃES



- BR'S
- RODOVIA PROJETADA / OBRA CONTRATADA
- RODOVIA COM PROJETO LICITADO / NÃO CONTRATADO
- RODOVIA COM OBRA DE RESTAURAÇÃO CONTRATADA
- RODOVIA (3,7 Km) COM OBRA DE DUPLICAÇÃO CONTRATADA
- RODOVIA PROJETADA



MUNICÍPIOS



GOVERNO DE
MATO GROSSO
ESTADO DE TRANSFORMAÇÃO

Potencial Mineral

Empresa	Projeto	Região/Município	Minério
Votorantim Metais**	Ambréx	Aripuanã	Polimetálico (Zn, Cu, Pb, Au, Ag)
IMS**	Filadélfia	Juína	Ferro
IMS**	Águas Claras	Juara	Manganês
IMS*	-	Juara	Ferro
EDEM*	-	Tabaporã	Manganês
FIREWELL*	-	Tabaporã	Manganês
ANGLOAMERICAN**	Morro sem Boné-	Comodoro	Níquel
EDEM**	Cristalino	Cocalinho	Ferro
PROMETÁLICA***	Monte Cristo	Rio Branco	Polimetálico (Zn, Cu, Pb, Au, Ag)
GRAMAZON***	Granitos da Amazônia	Rondolândia	Rocha Ornamental

* em estágio intermediário de pesquisa mineral
 ** em estágio avançado de pesquisa mineral
 *** em operação



Localização Geográfica das reservas

Mineral	Milhões de Toneladas/ano
Ferro	45.000
Metais Básicos	210
Manganês	200
Granito	50
Total	45.460

Vida útil média dos depósitos: 25 anos

Receita Projetada apenas
para Recursos
Conhecidos: US\$ 4,3
Bi/ano*

*Considerando preços atuais das commodities
FOB para exportação

Indústria de Base Florestal

Espécie	Área (Mha)	Destino
Eucalipto	188	100% Energia
Teca	65	90% Exportação
Seringueira	44	100% Borracha
outras	20	100% Ind. Interna
Total 2015	317	

Produção Silvicultura

Produtos	Produção (m³)	Valor da Produção (R\$)
Lenha	1.449.834	80.857.000
Toras	196.132	37.507.000

Oportunidades

Industria moveleira
MDF
Energia



Potencial

500 Mha plantados



Áreas com potencial para plantio - florestas plantadas

Indústria de Base Florestal



96% da produção total - origem de florestas nativas (4,9 MM m³)



4% restantes (0,2 MM m³) - origem de florestas plantadas



Potencial de incremento de até 6MM m³/ano

Produtos Atualmente Produzidos

Toras in natura,
carvão vegetal,
serrados,
compensados,
portas e janelas



Oportunidades

Indústria moveleira
MDF
Energia
Mercado Doméstico
Serraria
Exportação

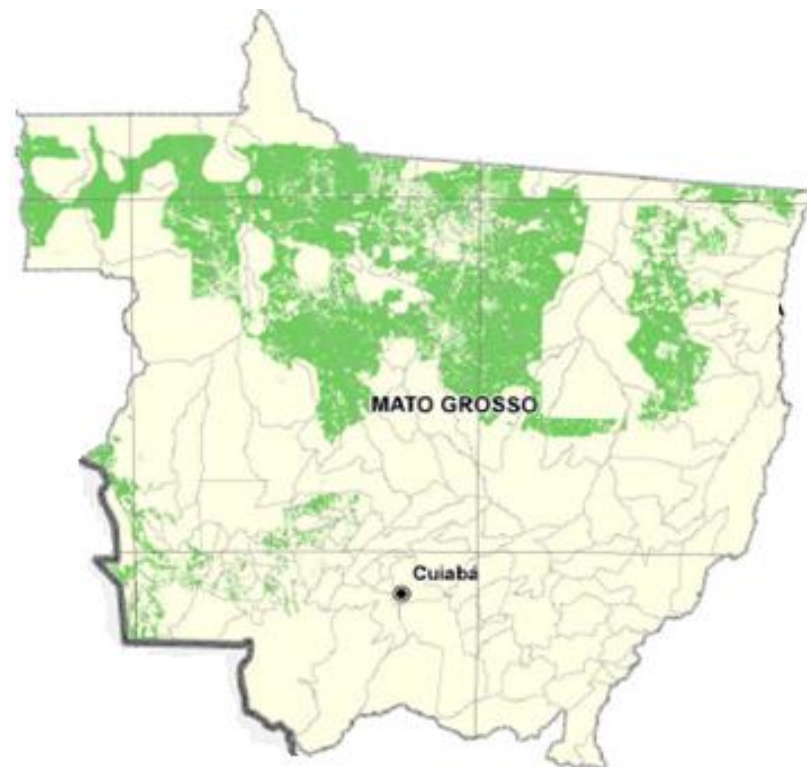

Áreas com potencial para exploração floresta nativa

Principais Espécies nativas exploradas

Cambará;
Cedrinho;
Cupiúba;
Angelin.

Agroindústria

Antes da Porteira			Dentro da Porteira						Depois da Porteira		
Cultura	Insumos Importados ¹ (R\$/ha)	Insumos Estaduais ² (R\$/ha)	Cultura	Ranking Nacional	Área (ha)	Produção (T)	Valor (R\$/T)	VBP (R\$)	Matéria Prima	Produto (T)	Valor (R\$)
Soja	1.317,45	348,69	Soja	1°	9.017.860	28.085.241	970,33	22,83 bi	Soja	Óleo	2.300,00
										Farelo	1.050,00
										Óleo	3.850,00
Milho	1.013,06	233,16	Milho	1°	3.306.432	20.946.552	260,33	4,90 bi	Milho	Farelo	410,00
										Etanol (L)	1,80
										DDG	500,00
Algodão	3.721,94	736,24	Algodão (Pluma)	1°	564.161	871.308	4.479,33	3,83 bi	Algodão	Óleo	1.714,00
										Fio Têxtil	10.450,00
										Tecido	14.000,00
Total	6.052,45	1.318,09							Aves	Vivo	2.570,00
									Suínos	Vivo	2.840,00

¹ Valores (R\$) do custeio de Sementes (50% Soja e Algodão e 70% de Milho), Fertilizantes e Defensivos.

² Valores (R\$) do custeio de Sementes (50% Soja e Algodão e 30% de Milho), Correção de solo, Operações de Máquinas e Mão-de-Obra.

Fonte: Agrocotações, Caramuru, IMEA e Santana Têxtil.



Segmentos da Agroindústria a serem fortalecidos



Proteína Animal



Insumos Agrícolas



Implementos e Equipamentos Agrícolas



Processamento de Grãos



Implantação ZPE Cáceres

**Aceleração do processo alfandegário
(menor burocracia)**

**Redução e simplificação
da carga tributária**

**A estrutura contará com uma
área de 2.396.902,5 m² com 349 lotes**

**80% da produção deve ser
destinada a exportação**

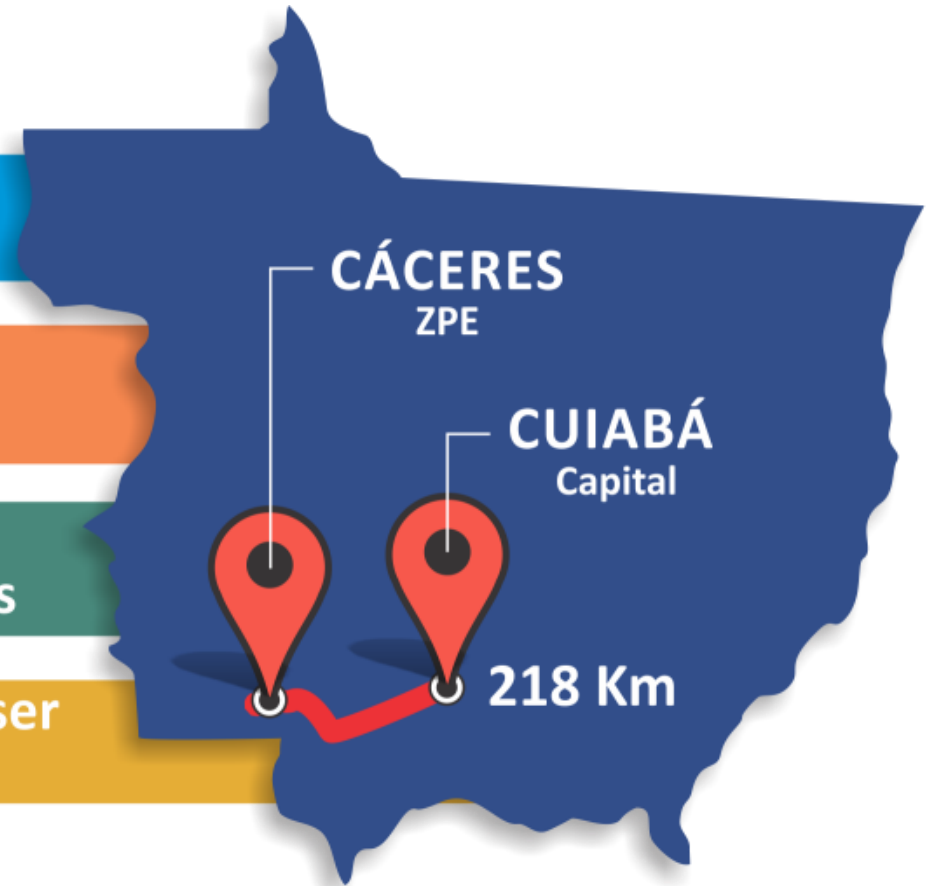

Gestão de Resultados

Avaliação Estratégica

Sistema de Indicadores
de Desempenho

Efetividade do Gasto Público





Obrigado!

Eduardo Menezes Mota
Secretário Adjunto de Indústria e Comércio
eduardomota@sedec.mt.gov.br
65 3613-0015



FONES: (065) 3613.4100 / 3613.4121 / 3613.4122 / 3613.4129 | FAX: 3613.4120

PALÁCIO PAIAGUÁS - CENTRO POLÍTICO ADMINISTRATIVO - CPA - 78050-970 - CUIABÁ - MATO GROSSO